



UNIVERSITATEA BABEȘ-BOLYAI
BABEȘ-BOLYAI TUDOMÁNYEGYETEM
BABEȘ-BOLYAI UNIVERSITÄT
BABEȘ-BOLYAI UNIVERSITY
TRADITIO ET EXCELLENTIA



FACULTATEA DE GEOGRAFIE
Str. Clinicilor nr. 5-7
Cluj-Napoca, 400006
Tel: 0264-596116
Fax: 0264-597988
geogr@ubbcluj.ro
<https://geografie.ubbcluj.ro>











PLANUL DE AMENAJARE A TERITORIULUI JUDEȚEAN SIBIU

**ETAPA IV – PLANUL DE ACȚIUNI PENTRU IMPLEMENTAREA PREVEDERILOR PLANULUI DE
AMENAJARE A TERITORIULUI JUDEȚEAN SIBIU
VOLUMUL IV.1.**

**Livrabil IV.1. – PLANUL DE ACȚIUNI PENTRU IMPLEMENTAREA PREVEDERILOR PLANULUI DE
AMENAJARE A TERITORIULUI JUDEȚEAN SIBIU**

TABEL DE RESPONSABILITĂȚI

LIVRABIL VOLUMUL IV.1. – PLANUL DE ACȚIUNI PENTRU IMPLEMENTAREA PREVEDERILOR PATJ SIBIU

DENUMIRE PROIECT	Actualizarea Planului de Amenajare a Teritoriului Județean Sibiu	
ETAPA și FAZA PROIECT	ETAPA IV – Planul de Acțiune pentru Implementarea Prevederilor P.A.T.J. Sibiu	
ACHIZITOR	CONSILIUL JUDEȚEAN SIBIU Str.General Magheru Nr. 14, Municipiul Sibiu, Jud. Sibiu	
RESPONSABIL PROIECT DIN PARTEA ACHIZITORULUI	Arh. Argentina Lapoși-Oana Arhitect Șef al Județului Sibiu	
COORDONATOR	NUME	
PROIECT COMPLEX	Acad. prof. univ. dr. geogr.-urb. Jozsef Benedek Expert RUR, simbol B	SEMNĂTURĂ 
	Șef lucr. dr. geogr.-urb. Sandu-Ciprian Moldovan Expert RUR, simbol B, C, C1	SEMNĂTURĂ 
ELABORATOR LIVRABIL	NUME	SEMNĂTURĂ
	Econ. Urb. Dr. Marius Cristea Expert RUR, simbol F2	SEMNĂTURĂ 
RESPONSABIL GIS	NUME	SEMNĂTURĂ
	Conf. univ. dr. geogr.-urb. Titus-Cristian Man Expert RUR, simbol G9	SEMNĂTURĂ 
	CS III dr. Kinga Temerdeș-Ivan	SEMNĂTURĂ 
	Geograf geomatician dr. Iulia Hărănguș	SEMNĂTURĂ 
	Dr. Elena-Manuela Bîrsănuș	SEMNĂTURĂ 
	Drd. Cosmina-Daniela Ursu	SEMNĂTURĂ 
DATA	Martie 2024	

CUPRINS

1. Introducere	4
2. Programe și proiecte prioritare pentru implementarea PATJ Sibiu	5
2.1. Politici, programe și proiecte aferente Obiectivului General nr. 1 al Strategiei de Dezvoltare Teritorială a Județului Sibiu	5
2.1.1. Politici și programe de dezvoltare teritorială	5
2.1.2. Investiții și proiecte prioritare:	6
2.1.3. Cartograme	18
2.2. Politici, programe și proiecte aferente Obiectivului General nr. 2 al Strategiei de Dezvoltare Teritorială a Județului Sibiu	21
2.2.2. Investiții și proiecte prioritare:	22
2.2.3. Cartograme	30
2.3. Politici, programe și proiecte aferente Obiectivului General nr. 3 al Strategiei de Dezvoltare Teritorială a Județului Sibiu	31
2.3.2. Investiții și proiecte prioritare:	33
2.3.3. Cartograme	52
2.4. Politici, programe și proiecte aferente Obiectivului General nr. 4 al Strategiei de Dezvoltare Teritorială a Județului Sibiu	57
2.4.2. Investiții și proiecte prioritare:	59
2.4.3. Cartograme	70
2.5. Politici, programe și proiecte aferente Obiectivului General nr. 5 al Strategiei de Dezvoltare Teritorială a Județului Sibiu	74
2.5.2. Investiții și proiecte prioritare:	76
2.5.3. Cartograme	85
2.6. Politici, programe și proiecte aferente Obiectivului General nr. 6 al Strategiei de Dezvoltare Teritorială a Județului Sibiu	87
2.6.2. Investiții și proiecte prioritare:	88
2.6.3. Cartograme	90
3. Recomandări pentru managementul implementării proiectelor și realizarea acțiunilor propuse prin PATJ Sibiu	92
3.1. Consolidarea capacității administrative de la nivelul Direcției Arhitect-Șef și a cooperării acesteia cu actorii relevanți de la nivel județean și local	92
3.2. Utilizarea eficientă a fondurilor publice prin prioritizarea proiectelor și mobilizarea unui volum cât mai mare de investiții private	93
3.3. Intensificarea digitalizării activității de amenajare a teritoriului și urbanism și formarea continuă a personalului din administrație pentru tranziția digitală	93
3.4. Actualizarea documentațiilor de amenajare a teritoriului și urbanism subsecvente PATJ	94
3.5. Întărirea cooperării teritoriale cu județele învecinate	94
3.6. Pașii de urmat pentru realizarea acțiunilor propuse prin PATJ Sibiu	95
4. Etapizarea / prioritizarea proiectelor din PATJ Sibiu	98
5. Rezultate așteptate. Monitorizarea efectelor implementării PATJ Sibiu	100

Fig. 2.1.3.1 OBIECTIVUL GENERAL NR. 1 - INFRASTRUCTURA DE AFACERI ȘI INOVARE	18
Fig. 2.1.3.2 OBIECTIVUL GENERAL NR. 1 - MOBILITATE URBANĂ MOTORIZATĂ	18
Fig. 2.1.3.3 OBIECTIVUL GENERAL NR. 1 - MOBILITATE URBANĂ NEMOTORIZATĂ ȘI TRANSPORT PUBLIC..	19
Fig. 2.1.3.4 OBIECTIVUL GENERAL NR. 1 - REȚELE/SOLUȚII CITY/SMART VILLAGE („ORAȘ/SAT INTELIGENT”)	19
.....	
Fig. 2.1.3.5 OBIECTIVUL GENERAL NR. 1 - SPAȚII VERZI ȘI DE AGREMENT	20
Fig. 2.1.3.6 OBIECTIVUL GENERAL NR. 1 - CENTRE CIVICE, SPAȚII PUBLICE ȘI SEDII ADMINISTRATIVE	20
Fig. 2.1.3.7 OBIECTIVUL GENERAL NR. 1 - MOBILITATE RURALĂ	21
Fig. 2.2.3.8 OBIECTIVUL GENERAL NR. 2 - INFRASTRUCTURA RUTIERĂ	30
Fig. 2.2.3.9 OBIECTIVUL GENERAL NR. 2 - INFRASTRUCTURA FERROVIARĂ	31
Fig. 2.3.3.10 OBIECTIVUL GENERAL NR. 3 - EDUCAȚIE	53
Fig. 2.3.3.11 OBIECTIVUL GENERAL NR. 3 - SĂNĂTATE	53
Fig. 2.3.3.12 OBIECTIVUL GENERAL NR. 3 - SOCIAL.....	54
Fig. 2.3.3.13 OBIECTIVUL GENERAL NR. 3 - CULTURĂ.....	54
Fig. 2.3.3.14 OBIECTIVUL GENERAL NR. 3 - RECREERE	55
Fig. 2.3.3.15 OBIECTIVUL GENERAL NR. 3 - SPORT ȘI TINERET.....	55
Fig. 2.3.3.16 OBIECTIVUL GENERAL NR. 3 - ILUMINAT PUBLIC ȘI GOSPODĂRIRE COMUNALĂ.....	56
Fig. 2.3.3.17 OBIECTIVUL GENERAL NR. 3 - INFRASTRUCTURA DE APĂ ȘI APĂ UZATĂ.....	56
Fig. 2.3.3.18 OBIECTIVUL GENERAL NR. 3 - LOCUIRE	57
Fig. 2.4.3.19 OBIECTIVUL GENERAL NR. 4 - PATRIMONIU CONSTRUIT ȘI TURISM CULTURAL-RELIGIOS (1) .	71
Fig. 2.4.3.20 OBIECTIVUL GENERAL NR. 4 - PATRIMONIU CONSTRUIT ȘI TURISM CULTURAL-RELIGIOS (2) .	71
Fig. 2.4.3.21 OBIECTIVUL GENERAL NR. 4 - MUZEE.....	72
Fig. 2.4.3.22 OBIECTIVUL GENERAL NR. 4 - RUTE TURISTICE/CULTURALE.....	72
Fig. 2.4.3.23 OBIECTIVUL GENERAL NR. 4 - TURISM MONTAN, ECOTURISM ȘI TRASEE CICLOTURISTICE	73
Fig. 2.4.3.24 OBIECTIVUL GENERAL NR. 4 - TURISM BALNEAR	73
Fig. 2.4.3.25 OBIECTIVUL GENERAL NR. 4 - AMENAJAMENTE	74
Fig. 2.5.3.26 OBIECTIVUL GENERAL NR. 5 - DEȘEURI	85
Fig. 2.5.3.27 OBIECTIVUL GENERAL NR. 5 - ENERGIE	86
Fig. 2.5.3.28 OBIECTIVUL GENERAL NR. 5 - ENERGIE - MUNICIPIUL SIBIU	86
Fig. 2.5.3.29 OBIECTIVUL GENERAL NR. 5 - RISCURI.....	87
Fig. 2.6.3.30 OBIECTIVUL GENERAL NR. 6 - DIGITALIZARE	90
Fig. 2.6.3.31 OBIECTIVUL GENERAL NR. 6 - CADASTRU ȘI PUG	91

1. Introducere

Planul de Acțiuni pentru implementarea Planului de Amenajare a Teritoriului Județean Sibiu a fost elaborat în temeiul art. 12 din Normele metodologice aprobate prin Ordinul M.D.R.A.P. nr. 233/2016, conform cerinței formulate în caietul de sarcini pregătit de către CJ Sibiu. Conform acestora, această parte a IV-a a PATJ cuprinde măsuri de organizare în timp, precizarea responsabilităților, a politicilor publice, programelor și proiectelor de investiții publice necesare dezvoltării durabile și competitive a teritoriului.

Planul de acțiuni a fost gândit pe structura viziunii, obiectivelor, politicilor și programelor deja trasate prin Strategia de Dezvoltare Teritorială din cadrul PATJ, iar principalele surse de documentare pentru acest livrabil au fost:

- Strategia de dezvoltare economico-socială a județului Sibiu 2030, precum și alte strategii sectoriale de la nivel județean (de ex. Planul Județean de Gestiune a Deșeurilor)
- Strategiile și planurile de dezvoltare ale UAT-urilor din județ (De ex. Planuri de mobilitate urbană durabilă), diferite studii și rapoarte relevante pentru dezvoltarea județului
- Răspunsurile la solicitările scrise de propuneri de proiecte transmise către CJ Sibiu, instituțiile din subordine, unitățile administrativ-teritoriale, instituțiile deconcentrate, administratorii publici și privați de infrastructură de afaceri, organizații private etc.
- Propunerile primite pe durata grupurilor de lucru / evenimentelor de informare și consultare a publicului organizate pe durata elaborării Planului
- Propunerile formulate de cetățeni pe durata sondajului de opinie realizat
- Prevederile documentelor de planificare de la nivel național
- Configurația programelor de finanțare nerambursabilă din fonduri europene și guvernamentale disponibile în prezent.

2. Programe și proiecte prioritare pentru implementarea PATJ Sibiu

2.1. Politici, programe și proiecte aferente Obiectivului General nr. 1 al Strategiei de Dezvoltare Teritorială a Județului Sibiu

Obiectivul General nr. 1. Sprijinirea unei rețele sustenabile de localități care să susțină atât obiectivele de competitivitate teritorială în contextul globalizării, cât și pe cele de coeziune, prin reducerea disparităților intrajudețene

2.1.1. Politici și programe de dezvoltare teritorială

Politici teritoriale de dezvoltare	Programe teritoriale de dezvoltare
P.T.1.1.1. Consolidarea infrastructurii suport pentru afaceri și cercetare-dezvoltare-inovare	P.G.1.1.1.1. Investiții în capacitățile publice și private de Cercetare-Dezvoltare-Inovare (laboratoare, centre de testare, experimentare, demo-labs, living labs, fab labs, makers-space etc.)
P.T.1.1.2. Dezvoltarea infrastructurii de sprijin pentru IMM-uri	P.G.1.1.2.1. Investiții în structuri de sprijinire a afacerilor (parcuri industriale, incubatoare și acceleratoare de afaceri, centre de conferințe și expoziții etc.)
P.T.1.1.3. Asigurarea condițiilor necesare pentru atragerea marilor investitori privați	P.G.1.1.3.1. Identificarea, reglementarea și echiparea locațiilor ce pot fi puse la dispoziția investitorilor
P.T.1.2.1. Promovarea transportului public ecologic	PG.1.2.1.1 Dezvoltarea / reabilitarea / modernizarea și dotarea / digitalizarea infrastructurii de transport public (depouri, stații de așteptare, sisteme de informare a publicului, de monitorizare prin GPS, benzi dedicate etc.), inclusiv achiziționarea de material rulant eficient energetic
P.T.1.2.2. Încurajarea deplasărilor nemotorizate	PG.1.2.2.1. Dezvoltarea rețelei de piste pentru biciclete (altele decât traseele cicloturistice), inclusiv sisteme de bike-sharing, spații de parcare și alte facilități specifice pentru acestea
	PG.1.2.2.2. Extinderea și modernizarea zonelor exclusiv pietonale, shared-space, trotuarelor, aleilor, pasarelelor și a altor facilități care să încurajeze mersul pe jos
P.T.1.2.3. Eliminarea blocajelor din trafic, a traficului greu și a celui de tranzit din zonele urbane	PG.1.2.2.1. Construcția variantelor de ocolire ale municipiilor
	PG.1.2.2.2. Realizarea de noi artere de legătură, noduri, pasaje, poduri
	PG.1.2.2.3. Extinderea, reabilitarea, modernizarea rețelei stradale din interiorul localităților, inclusiv facilitățile conexe (semaforizare, parări, marcaje etc.) pentru a atenua efectele negative ale congestiei

	PG.1.2.2.4. Construcția de facilități de tip park & ride (parcări publice cu acces la transportul în comun)
P.T.1.3.1. Regenerarea urbană a spațiilor publice, inclusiv prin reconversia unor spații abandonate / subutilizate	PG.1.3.1.1. Amenajarea de noi spații verzi (parcuri, grădini publice, scuaruri etc.), locuri de joacă, de plimbat animalele și modernizarea celor existente
	PG.1.3.1.2. Amenajarea / modernizarea piețelor agroalimentare, târgurilor, oboarelor
	PG.1.3.1.3. Reabilitarea infrastructurii urbane din centrele istorice, civice, de cartier, de pe malurile cursurilor de apă, în vederea amenajării de noi spații publice, de socializare, recreere, coridoare verzi-albastre
P.T. 1.4.1. Susținerea dezvoltării de noi soluții digitale și smart ("inteligente") în beneficiul cetățenilor, turiștilor și al mediului de afaceri	PG.1.4.1.1. Implementarea de soluții de tip smart-city („oraș inteligent”), smart-village („sat inteligent”) în diferite sectoare (mobilitate, siguranță publică, salubritate etc.) și furnizarea de noi servicii publice online
P.T.1.5.1. Consolidarea zonelor metropolitane / zonelor urbane funcționale din jurul celor două municipii	PG.1.5.1.1. Realizarea unei planificări strategice și urbanistice integrate a dezvoltării, prin SIDU, PMUD, PUG, PATIC/PATZM
	PG.1.5.1.2. Extinderea transportului public în zonelor metropolitane, inclusiv a celui pe cale ferată, și dezvoltarea unor facilități de tip multimodal
	PG.1.5.1.3. Echiparea edilitară corespunzătoare a noilor zone rezidențiale rezultate în urma procesului de suburbanizare
P.T.1.5.2. Sprijinirea cooperării teritoriale între localitățile rurale și orașele mici din județ	PG.1.5.2.1. Realizarea de investiții integrate pentru dezvoltarea locală prin structurile de tip GAL, ITI, CLLD

2.1.2. Investiții și proiecte prioritare:

Denumirea investiției / proiectului	Localizare	Bugetul estimativ (lei)	Sursa de finanțare	Responsabil	Termen de finalizare
Înființare parc industrial și incubator de afaceri Agnita	Agnita	25.000.000	PR Centru 2021-2027 Bugetul local	Primăria Orașului Agnita CJ Sibiu	2027

Înființare parc industrial Sadu – Tâlmaciu	Sadu, Tâlmaciu	25.000.000	PR Centru 2021-2027 Bugete locale	Primăria Comunei Sadu Primăria Orașului Tâlmaciu CJ Sibiu	2030
Înființare / extindere parc / zonă industrială Miercurea Sibiului	Miercurea Sibiului	10.000.000	Bugetul local	Primăria Orașului Miercurea Sibiului	2030
Înființare parc industrial, logistic și de servicii Săliște	Săliște	50.000.000	PR Centru 2021-2027 Bugetul local PPP	Primăria Orașului Săliște CJ Sibiu Investitori privați	2030
Înființare / extindere parc industrial Poplaca	Poplaca	5.000.000	Bugetul local	Primăria Comunei Poplaca	2030
Înființare complex de sere legumicole	Dumbrăveni	125.000.000	Fonduri private	Investitor privat	2025
Înființare incubator de afaceri pentru start-up-uri	Mediaș	15.000.000	PR Centru 2021-2027 Alte surse Bugetul local	Primăria Municipiului Mediaș	2027
Parc logistic – depozite alimentare	n.a.	n.a.	PR Centru 2021-2027 PNS 2021-2027 PPP	CJ Sibiu Investitori privați	2033
Amenajare / modernizare	Mediaș, Săliște	2.000.000	Bugete locale	Primării	2027

târguri de animale / oboare / piețe volante					
Modernizare piață agroalimentară, inclusiv reabilitare dormitoare, construire hală frigorifică pentru depozitare marfă, reabilitare spații administrative	Mediaș	5.000.000	Bugetul local	Primăria Municipiului Mediaș	2027
Amenajare piețe agroalimentare în mediul urban	Miercurea Sibiului, Săliște	5.000.000	Bugete locale	Primării	2027
Amenajare piețe agroalimentare rurale	Moșna, Sadu, Șura Mică	3.000.000	PNS Bugetul de stat Bugetul local	Primării	2033
Înființare centre de colectare, depozitare și desfacere a legumelor și fructelor	Sadu	20.000.000	PNS Fonduri private	Operatori economici	2027
Introducere Tren Periurban Sibiu (etapizat: I. Șelimbăr-Zona Industrială Vest-Cartier Tilișca; II Șelimbăr-Cisnădie; III Cartier Tilișca-Săliște; Șelimbăr-Tălmăciu-Avrig; Sibiu-Ocna	Sibiu, Șelimbăr, Cisnădie, Cristian, Orlat, Săliște, Tălmăciu, Turnu Roșu, Racovița, Avrig, Șura Mică, Ocna Sibiului, Loamneș, Șeica Mare, Axente Sever, Coșșa Mică	750.000.000	Programul Transport 2021-2027 Bugete locale	Primăria Municipiului Sibiu Primăria Comunei Șelimbăr	2027

Sibiului-Copșa Mică					
Sisteme inteligente de transport urban în municipiul Sibiu (15 intersecții cu prioritate pentru transportul public)	Sibiu	6.500.000	PNRR Bugetul local	Primăria Municipiului Sibiu	2026
Sisteme integrate de informare a călătorilor în stațiile de transport public din municipiul Sibiu (110 stații)	Sibiu	7.000.000	PNRR Bugetul local	Primăria Municipiului Sibiu	2026
Modernizarea și extinderea transportului public la nivelul zonei metropolitane Sibiu (32 de autobuze electrice, inclusiv 45 de stații de încărcare)	Sibiu, Roșia, Poplaca, Cristian, Șura Mare, Șura Mică, Sadu, Șelimbăr, Ocna Sibiului, Cisnădie	124.312.900	PNRR Bugete locale	Primăria Municipiului Sibiu UAT-uri asociate	2026
Înnoirea parcului de vehicule destinate transportului public (5 troleibuze, 1 autobuz electric, 5, 10 stații de încărcare autobuze și microbuze)	Mediaș	19.636.100	PNRR Bugete locale	Primăria Municipiului Mediaș	2025

Dezvoltarea serviciului public local în zona funcțională a ADI NORD TRANS (16 autobuze electrice, 38 de stații de încărcare)	Mediaș, Alma, Ațel, Axente Sever, Biertan, Blăjel, Dârlos, Moșna, Șeica Mică, Târnavă, Valea Viilor, Bârghiș, Micăsasa, Hoghilag, Copșa Mică, Dumbrăveni	50.273.468	PNRR	Primăria Municipiului Mediaș UAT-uri asociate	2025
Modernizarea transportului public de călători prin achiziția de mijloace de transport nepoluante - autobuze electrice (3 autobuze și 6 stații de încărcare)	Agnita	9.419.685	PNRR Bugetul local	Primăria Orașului Agnita	2026
Implementare sistem de transport public local ecologic	Miercurea Sibiului, Săliște	10.000.000	PR Centru 2021-2027 Bugetul local	Primării	2027
Infrastructură pentru transport verde ITS la nivelul orașului Agnita	Agnita	2.929.007	PNRR Bugetul local	Primăria Orașului Agnita	2026
Amenajare / modernizare stații de transport public	Cisnădie, Miercurea Sibiului, Săliște, Slimnic, Axente Sever	1.000.000	Bugete locale	Primării	2025
Amenajare terminale intermodale de	Săliște	5.000.000	Bugete locale	Primării	2027

pasageri (autogări)					
Varianta Ocolitoare Sibiu Sud	Șura Mică, Cristian, Poplaca, Rășinari, Cislădie, Șelimbăr, Sibiu	3.329.965.042	Programul Transport 2021-2027 Bugetul de stat	CNAIR	2027
Varianta de ocolire a municipiului Mediaș, pe DN 14	Mediaș	1.152.221.436	Programul Transport 2021-2027 Bugetul de stat	CNAIR	2027
Centură ocolitoare a orașului Agnita	Agnita	n.a.	POR Centru 2021-2027 Bugetul de stat Bugetul CJ Bugetul local Alte surse	Primăria Orașului Agnita	2033
Centură ocolitoare a orașului Avrig	Avrig	n.a.	POR Centru 2021-2027 Bugetul de stat Bugetul CJ Bugetul local Alte surse	Primăria Orașului Agnita	2033
Reabilitare / modernizare străzi Centrul Istoric, municipiul Mediaș	Mediaș	31.932.097	POR 2021-2027 Bugetul local	Primăria Municipiului Mediaș	2027
Extindere, reabilitare / modernizare străzi urbane, în special pentru transformarea lor în coridoare de	Sibiu, Mediaș, Cislădie, Săliște, Miercurea Sibului, Tălmăciu, Avrig, Agnita, Dumbrăveni,	250.000.000	PR Centru 2021-2027 PNI "Anghel Saligny" Bugete locale	Primării	2033

mobilitate urbană durabilă	Coșșa Mică, Ocna Sibiului				
Extindere, reabilitare / modernizare / supralărgire drumuri / străzi rurale	Șelimbăr, Cristian, Șura Mică, Șura Mare, Roșia, Gura Râului, Orlat, Jina, Poiana Sibiului, Tilișca, Râu Sadului, Boița, Turnu Roșu, Racovița, Cârțișoara, Cârța, Păuca, Loamneș, Slimnic, Șeica Mică, Micăsasa, Târnavă, Bazna, Blăjel, Dârlos, Alma, Hoghilag, Laslea, Ațel, Biertan, Brăteiu, Moșna, Axente Sever, Nocrich, Vurpăr, Bârghiș, Chirpăr, Bruiu, Merghindeal, Iacobeni, Brădeni, Sadu, Arpașu de Jos, Poplaca, Șeica Mare	300.000.000	PNS 2021-2027 PNI "Anghel Saligny" Bugete locale	Primării	2033
Construire / reabilitare poduri și podețe	Sibiu, Mediaș, Avrig, Cisnădie, Șelimbăr, Tălmăciu, Miercurea Sibiului, Cristian, Orlat, Tilișca, Șeica Mică, Micăsasa, Bazna, Laslea, Brăteiu, Nocrich, Bârghiș, Brădeni, Poiana Sibiului, Sadu	100.000.000	Bugete locale	Primării	2033

Amenajare / modernizare intersecții (sisteme de semaforizare inteligentă, senzori giratorii), inclusiv centre de management al traficului	Sibiu, Șelimbăr, Cisnădie, Tălmăciu, Agnita	20.000.000	Bugete locale	Primării	2033
Amenajare treceri la nivel cu calea ferată	Sibiu	10.000.000	Bugete locale	Primării	2025
Amenajare locuri de parcare publică	Sibiu, Mediaș, Cisnădie, Agnita, Miercurea Sibiului, Săliște, Poiana Sibiului, Marpod, Șeica Mare, Tilișca	50.000.000	Bugete locale	Primării	2033
Amenajare piste pentru biciclete în interiorul localităților și între acestea	Sibiu, Mediaș, Cisnădie, Avrig, Șelimbăr, Săliște, Agnita, Miercurea Sibiului, Cristian, Rășinari, Porumbacu de Jos, Sadu, Arpașu de Jos, Axente Sever, Moșna, Păuca, Poiana Sibiului	150.000.000	PR Centru 2021-2027 PNS PNRR Bugete locale	Primării	2033
Înființare sisteme de închiriere a bicicletelor	Mediaș, Șura Mică	10.000.000	PR Centru 2021-2027 Bugete locale	Primării	2027
Centura Velo a municipiului Sibiu	Sibiu	50.000.000	PR Centru 2021-2027 Alte surse	Primăria Municipiului Sibiu	2033

			Bugete locale		
Amenajare / reabilitare / modernizare trotuare / zone pietonale	Mediaș, Cisnădie, Avrig, Miercurea-Sibiului, Dumbrăveni, Săliște, Loamneș, Șeica Mare, Șeica Mică, Târnavă, Bazna, Dârlos, Laslea, Biertan, Bârghiș, Marpod, Cristian, Axente Sever	100.000.000	PR Centru 2021-2027 PNS Bugete locale	Primării	2033
Instalare sisteme de monitorizare video	Sibiu, Mediaș, Săliște, Avrig, Miercurea Sibiului, Tălmăciu, Coșca Mică, Ocna Sibiului, Cristian, Orlat, Râu Sadului, Porumbacu de Jos, Ludoș, Alma, Laslea, Merghindeal, Iacobeni, Apoldu de Jos, Arpașu de Jos, Boița, Moșna, Poiana Sibiului, Sadu, Șeica Mică	10.000.000	Bugete locale	Primării	2033
Implementarea la nivel local a conceptului de smart village („sat inteligent”)	Sadu, Brădeni, Poplaca	5.000.000	Alte surse PNRR Bugete locale	Primării	2027
Implementarea la nivel local a conceptului de smart city („oraș inteligent”)	Sibiu, Mediaș, Agnita, Săliște	20.000.000	PR Centru 2021-2027 PNRR Alte surse	Primării	2027

			Bugete locale		
Amenajare / modernizare / dotare locuri de joacă pentru copii	Sibiu, Mediaș, Cisnădie, Șelimbăr, Miercurea Sibiului, Săliște, Agnita, Racovița, Porumbacu de Jos, Laslea, Moșna, Iacobeni, Vurpăr, Axente Sever, Arpașu de Jos, Blăjel, Boița, Orlat, Păuca, Poiana Sibiului, Sadu, Șeica Mare, Șura Mică	30.000.000	PNS Bugete locale	Primării	2033
Construirea unei noi săli polivalente cu 6500 de locuri în zona Câmpușor	Sibiu	280.000.000	Bugetul de stat Bugetul CJ	CJ Sibiu	2027
Amenajare de facilități sportive în aer liber sau acoperite (de ex. bowling / popice)	Sibiu, Mediaș, Miercurea Sibiului, Tălmăciu	10.000.000	Bugete locale	Primării	2025
Amenajare / reabilitare / modernizare / dotare parcuri și spații verzi	Sibiu, Mediaș, Șelimbăr, Săliște, Miercurea Sibiului, Agnita, Dumbrăveni, Cristian, Boița, Cârțișoara, Cârța, Poiana Sibiului, Marpod, Merghindeal, Arpașu de Jos, Blăjel, Moșna, Păuca, Șura Mică	100.000.000	PR Centru 2021-2027 PNS Bugete locale	Primării	2033

Extindere sisteme de canalizație subterană pentru rețele de telecomunicații	Sibiu, Mediaș, Cisnădie, Șelimbăr, Dumbrăveni, Miercurea Sibiului, Săliște, Moșna, Sadu, Șura Mică	20.000.000	PR Centru 2021-2027 Bugete locale	Primării	2033
Amenajare centre civice (piețe, scuaruri etc.)	Săliște, Moșna, Păuca, Racovița	5.000.000	PNS Bugetul local	Primării	2027
Amenajare / extindere cimitire	Mediaș, Sadu	10.000.000	Bugete locale	Primării	2033
Revitalizare și regenerare urbană zone rezidențiale	Sibiu, Mediaș	50.000.000	PR Centru 2021-2027 Bugete locale	Primării	2033
Sistematizare zone rezidențiale noi și funcțiuni complementare	Sibiu, Mediaș, Agnita, Cristian, Sadu (Tocile), Avrig, Poplaca, Șura Mică	100.000.000	PR Centru 2021-2027 Bugete locale	Primării	2033
Reconversie zone industriale	Mediaș	50.000.000	Bugete locale PPP	Primării	2033
Implementarea de sisteme de protecție împotriva poluării fonice (de ex. panouri fonoabsorbante)	Mediaș	5.000.000	Bugete locale	Primării	2025
Construire / reabilitare / modernizare sedii / spații administrative și conexe	Miercurea Sibiului, Șelimbăr, Tălmăciu, Dumbrăveni, Cristian, Boița, Cârțișoara, Cârța, Slimnic, Șeica	40.000.000	Bugetul de stat Bugete locale	Primării	2033

	Mare, Ațel, Vurpăr, Marpod, Merghindeal, Axente Sever, Moșna, Poiana Sibiului, Poplaca, Sadu, Șeica Mică, Șura Mică				
Extindere rețea de distribuție a energiei electrice	Sibiu, Șelimbăr, Cisnădie, Tâlmăciu, Miercurea Sibiului, Dumbrăveni, Racovița, Slimnic, Șeica Mare, Chirpăr, Poiana Sibiului, Sadu, Șura Mică, Tilișca	20.000.000	Bugete locale PPP	Primării Operator distribuție	2033
Amenajare / modernizare piețe / târguri agroalimentare	Sibiu, Cisnădie, Miercurea Sibiului, Șura Mare	25.000.000	PNS 2021- 2027 Bugete locale	Primării	2027
Amenajare locuri de plimbare / joacă pentru câini	Sibiu, Săliște	1.000.000	Bugete locale	Primării	2025
Amenajare cimitir animale de companie	Sibiu	1.000.000	Bugete locale	Primării	2025
Instalare / modernizare mobilier urban (fântâni arteziene, cișmele, panouri, bănci, toalete ecologice etc.)	Sibiu	10.000.000	PR Centru 2021-2027 Bugete locale	Primării	2025

2.1.3. Cartograme

Fig. 2.1.3.1 OBIECTIVUL GENERAL NR. 1 - INFRASTRUCTURA DE AFACERI ȘI INOVARE

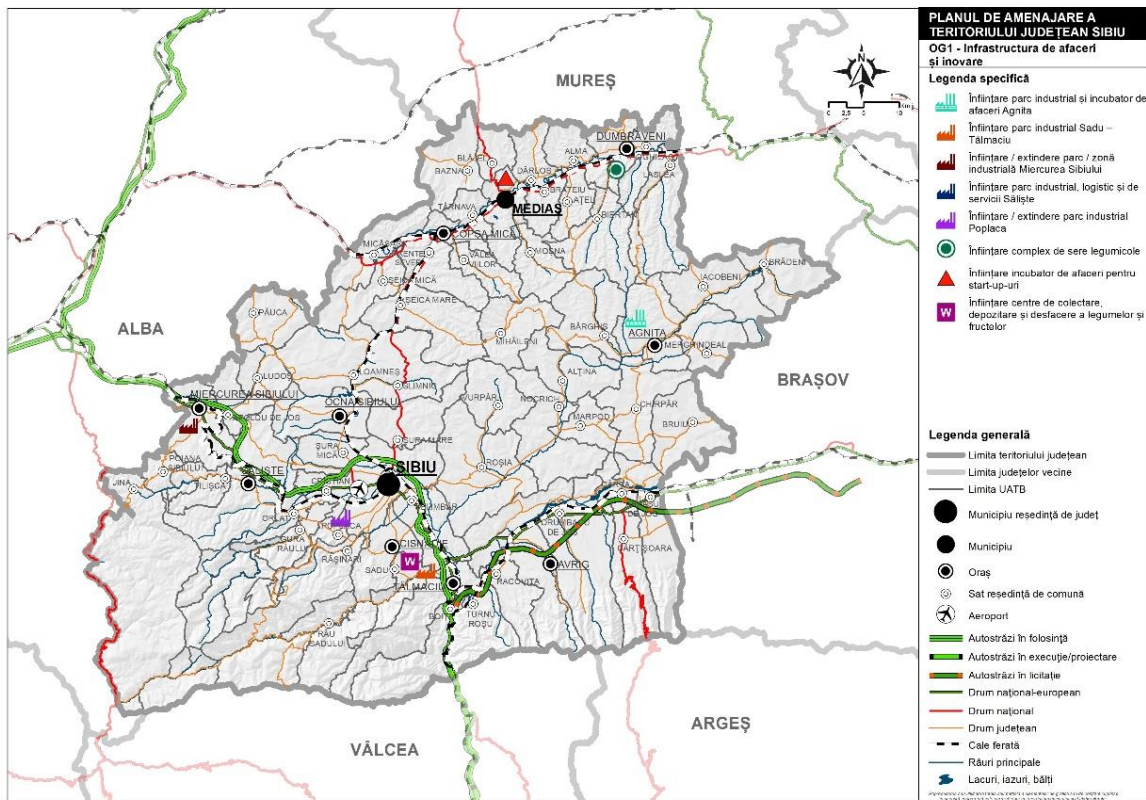

Fig. 2.1.3.2 OBIECTIVUL GENERAL NR. 1 - MOBILITATE URBANĂ MOTORIZATĂ

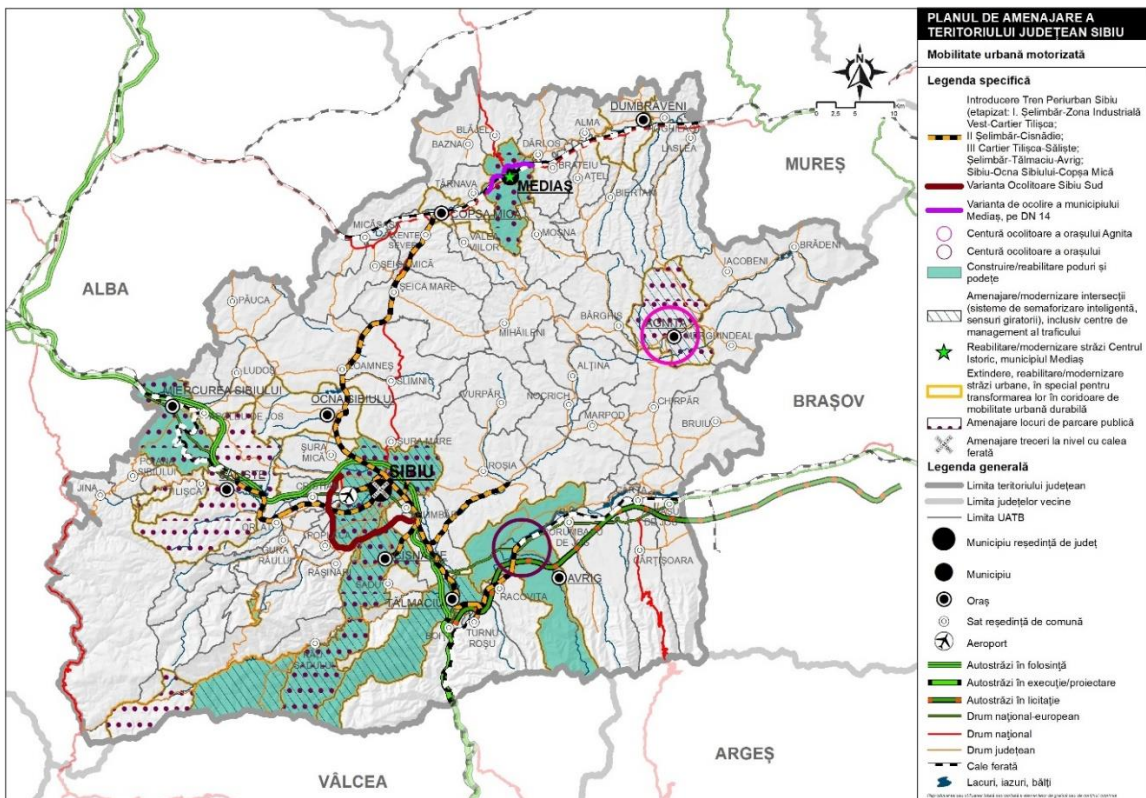

Fig. 2.1.3.3 OBIECTIVUL GENERAL NR. 1 - MOBILITATE URBANĂ NEMOTORIZATĂ ȘI TRANSPORT PUBLIC

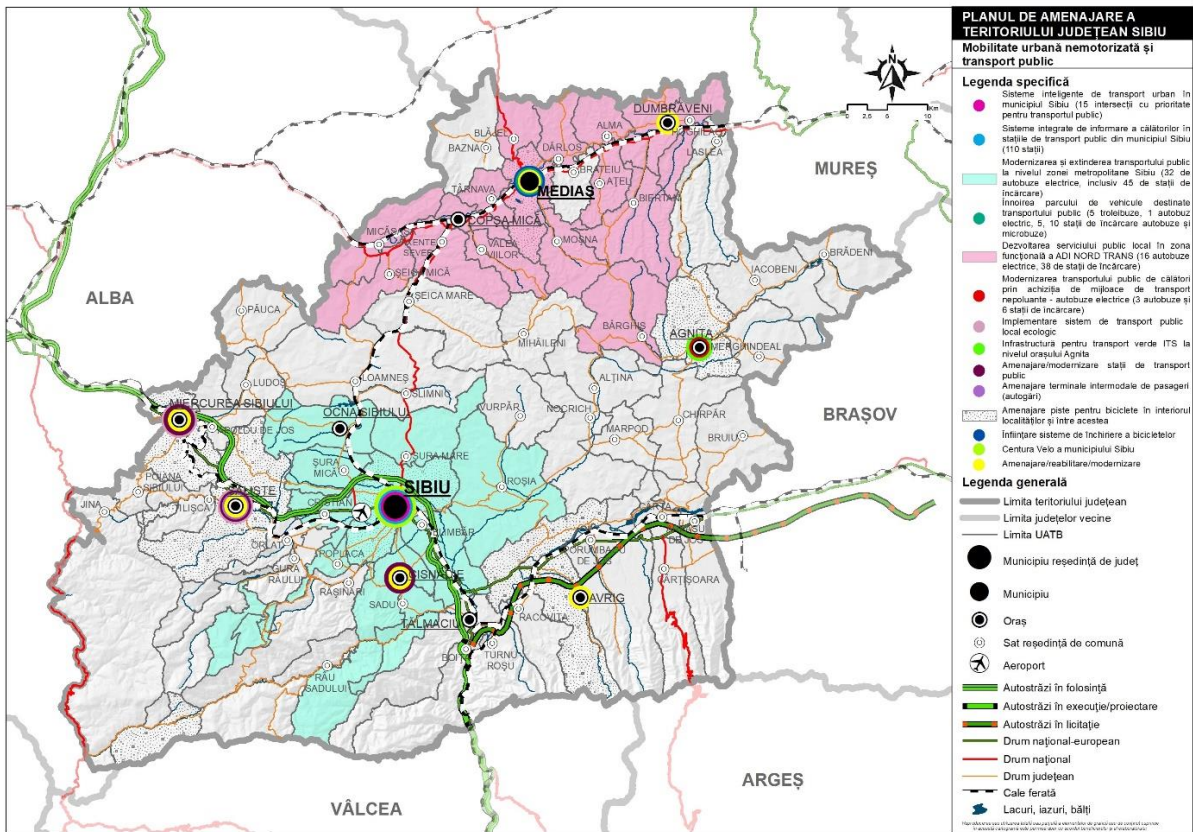

Fig. 2.1.3.4 OBIECTIVUL GENERAL NR. 1 - REȚELE/SOLUȚII CITY/SMART VILLAGE („ORAȘ/SAT INTELIGENT”)

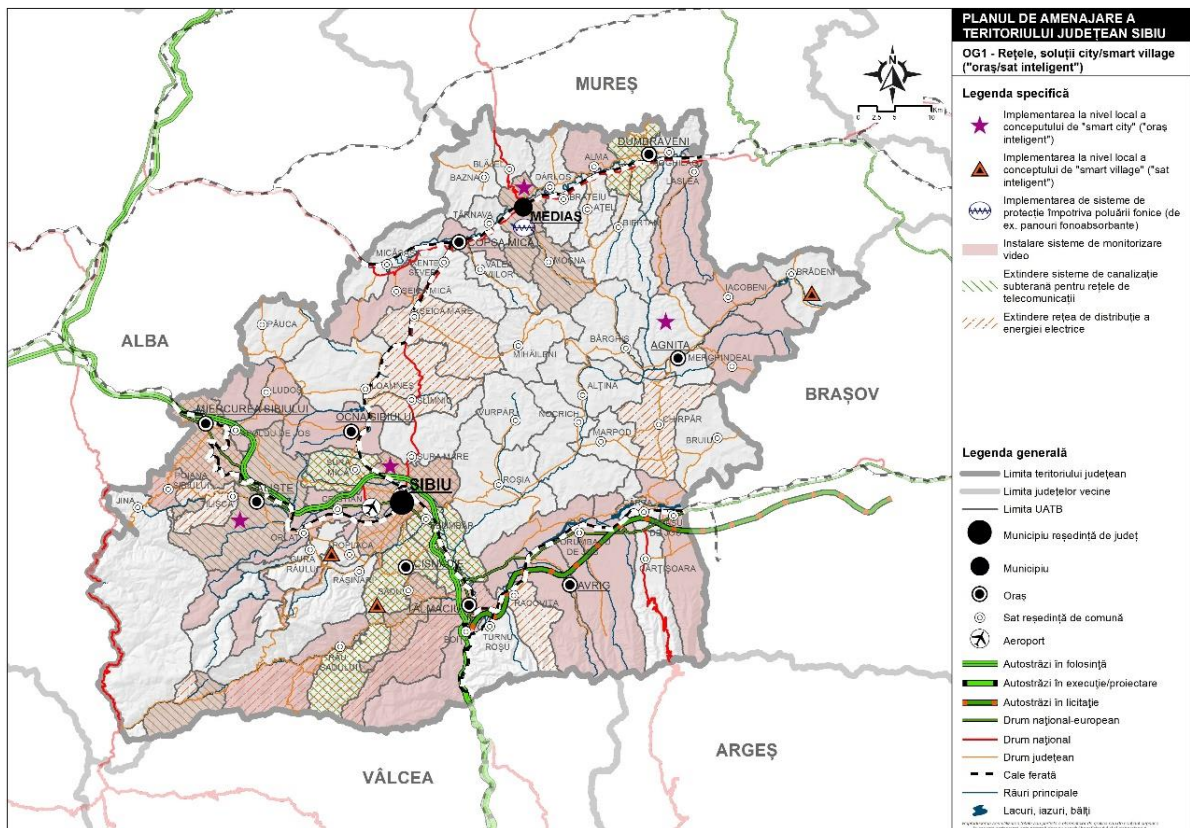

Fig. 2.1.3.5 OBIECTIVUL GENERAL NR. 1 - SPAȚII VERZI ȘI DE AGREMENT

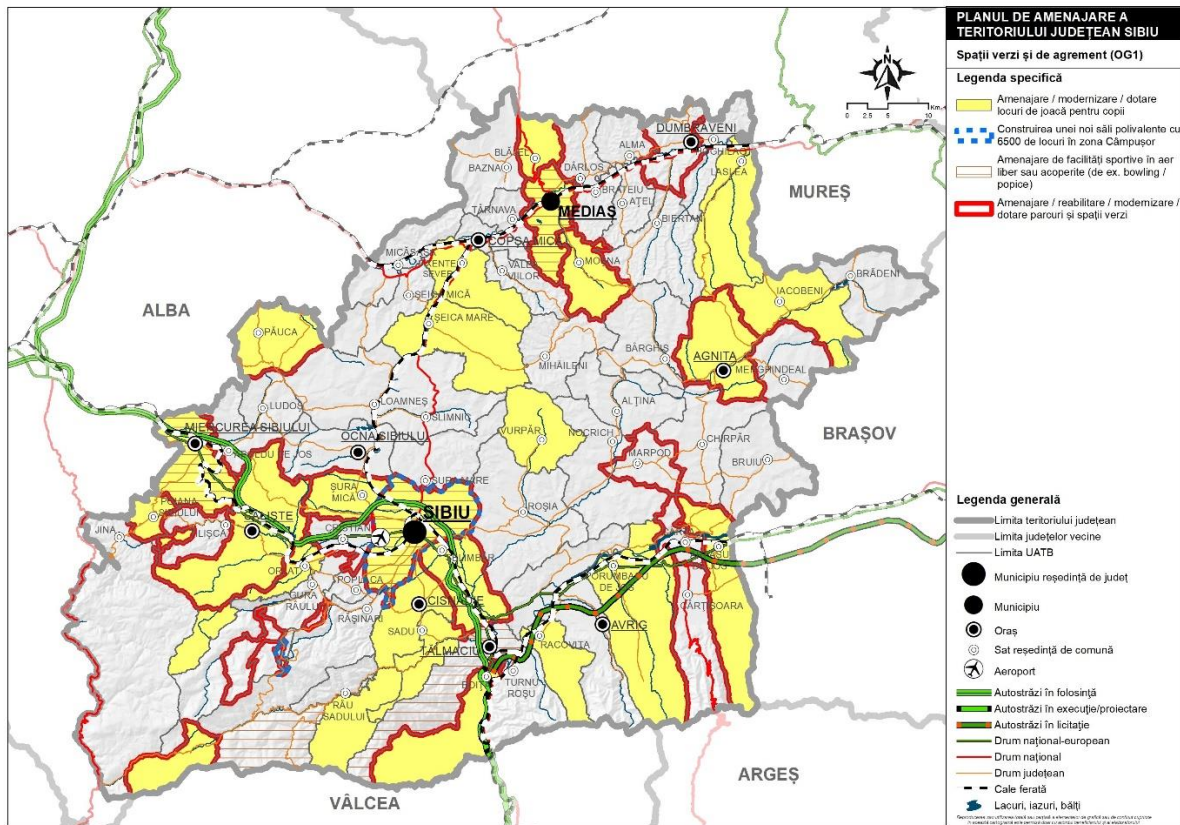

Fig. 2.1.3.6 OBIECTIVUL GENERAL NR. 1 - CENTRE CIVICE, SPAȚII PUBLICE ȘI SEDII ADMINISTRATIVE

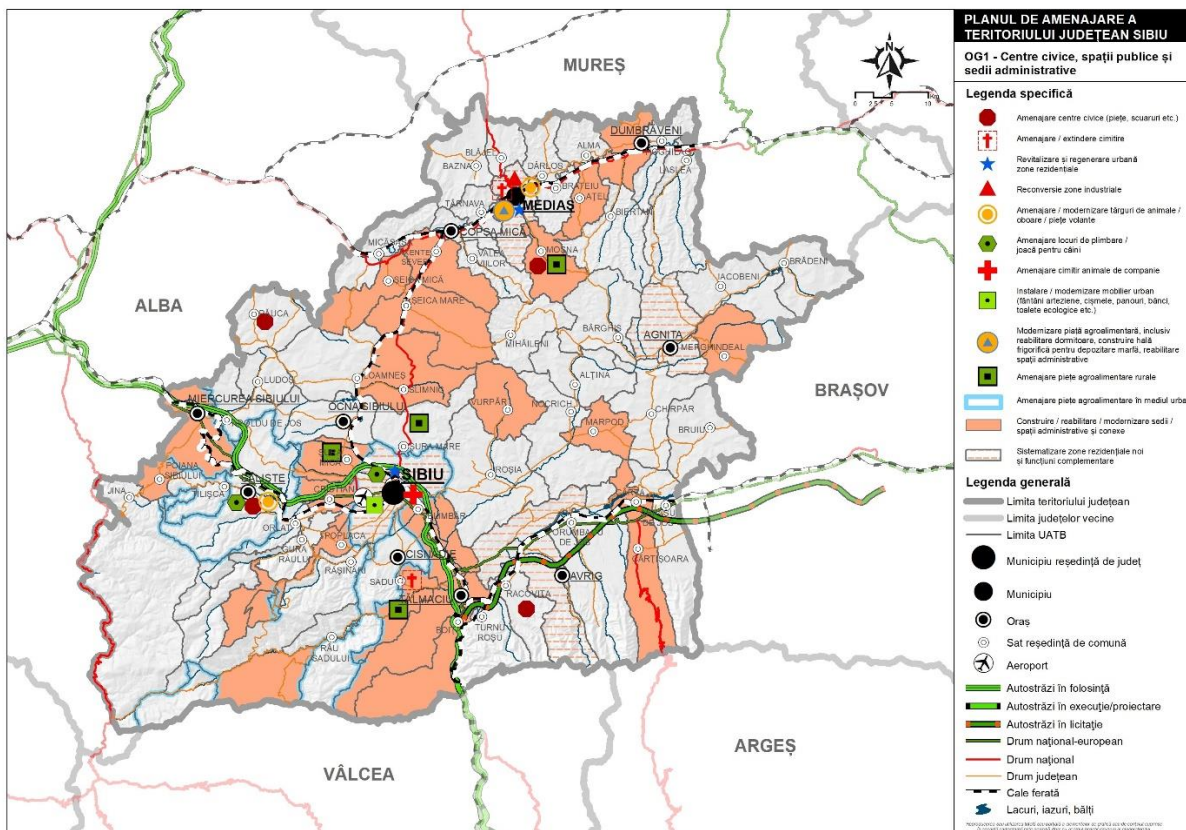
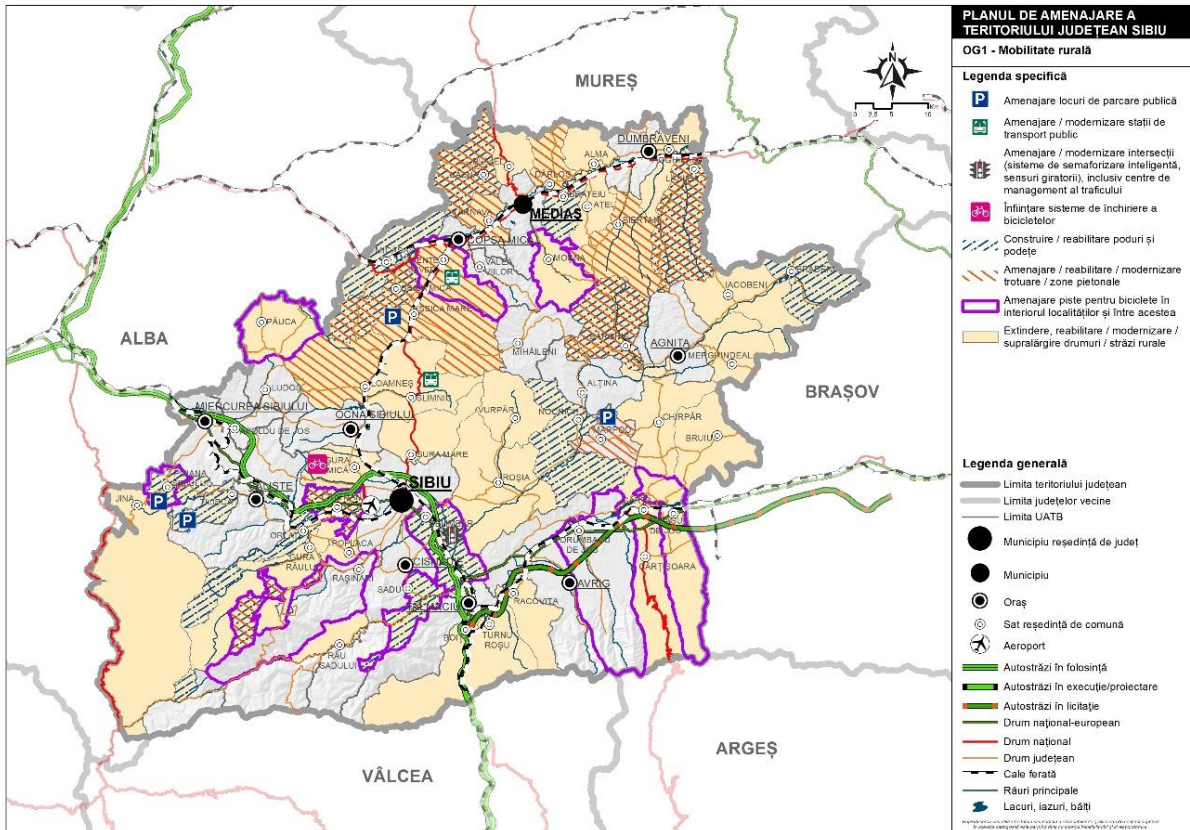

Fig. 2.1.3.7 OBIECTIVUL GENERAL NR. 1 - MOBILITATE RURALĂ



2.2. Politici, programe și proiecte aferente Obiectivului General nr. 2 al Strategiei de Dezvoltare Teritorială a Județului Sibiu

Obiectivul General nr. 2: Îmbunătățirea conectării și integrării funcționale a județului în teritoriul european, național și regional

Politici teritoriale de dezvoltare	Programe teritoriale de dezvoltare
P.T.2.1.1. Îmbunătățirea conectivității rutiere primare și secundare și creșterea siguranței în trafic	PG.2.1.1.1. Construcția de autostrăzi
	PG.2.1.1.2. Reabilitarea / modernizarea și întreținerea drumurilor naționale, inclusiv poduri și alte facilități conexe
P.T.2.1.2. Creșterea atractivității și a eficienței infrastructurii de cale ferată	PG.2.1.2.1. Reabilitarea, modernizarea și întreținerea liniilor, stațiilor de cale ferată și a infrastructurii conexe (poduri, podete, tuneluri, treceri la nivel), inclusiv achiziționarea / modernizarea de material rulant eficient energetic
	PG.2.1.2.2. Dezvoltarea infrastructurii de cale ferată de mare viteză / viteză sporită

P.T.2.1.3. Dezvoltarea infrastructurii aeroportuare, cu accent pe creșterea contribuției acesteia la neutralitatea climatică și reducerea impactului asupra mediului	PG.2.1.3.1. Completarea investițiilor realizate la nivelul Aeroportului Internațional Sibiu, inclusiv pentru transportul cargo
P.T.2.2.1. Conectarea zonelor mai puțin dezvoltate și a celor izolate la rețeaua majoră de transport și la polii urbani din județ	PG.2.2.1.1. Reabilitarea și modernizarea drumurilor județene, inclusiv poduri, podețe, parcări, stații de încărcare, marcaje etc.
	PG.2.2.1.2. Reabilitarea și modernizarea drumurilor de interes local (drumuri comunale, de exploatare agricolă, forestieră etc.), inclusiv poduri, pasaje, marcaje, rigole etc.
	PG.2.2.1.3. Actualizarea, implementarea și monitorizarea programului de transport județean de persoane prin curse regulate, inclusiv amenajarea / modernizarea stațiilor de pe trasee și asigurarea unei flote eficiente energetic
	PG.2.2.1.4. Achiziția de microbuze școlare electrice pentru transportul elevilor și alte nevoi locale
P.T.2.3.1. Asigurarea infrastructurii pentru serviciile de telecomunicații de ultimă generație	PG.2.3.1.1. Sprijinirea dezvoltării rapide a infrastructurii pentru rețeaua 5G, cu precădere în centrele urbane, de-a lungul autostrăzilor și căilor ferate modernizate, aeroporturilor, parcurilor industriale și zonelor economice.
P.T.2.4.1. Dezvoltarea unor rețele inteligente pentru transportul, transformarea și distribuția energiei electrice și a gazelor naturale în amestec cu hidrogenul	PG.2.4.1.1. Extinderea, reabilitarea, modernizarea și digitalizarea rețelei de transport și distribuție a energiei electrice, inclusiv stații de transformare și alte componente specifice
	PG.2.4.1.2. Dezvoltarea infrastructurii inteligente de transport și distribuție a gazelor naturale în amestec cu hidrogen

2.2.2. Investiții și proiecte prioritare:

Denumirea investiției / proiectului	Localizare	Bugetul estimativ (lei)	Sursa de finanțare	Responsabil	Termen de finalizare
Construire Autostrada A13 Sibiu-Făgăraș – Lotul 1: Boița (A1) – Avrig / Mârșa (DJ 105G)	Boița Racovița Avrig	1.900.000.000	Programul Transport 2021-2027 Bugetul de stat	CNAIR	2027
Construire Autostrada A13 Sibiu-Făgăraș – Lotul 2: Avrig /	Avrig, Porumbacu de Jos, Arpașu de Jos	1.540.000.000	Programul Transport 2021-2027	CNAIR	2027

Mârșa (DJ 105G) – Arpașu de Jos			Bugetul de stat		
Construire Autostrada A1 Sibiu-Pitești – Lotul 2: Boița-Cornetu	Boița	4.250.000.000	Programul Transport 2021-2027 Bugetul de stat	CNAIR	2027
Construire Autostrada A13 Sibiu-Făgăraș – Lotul 3: Arpașu de Jos – Sâmbăta de Sus	Arpașu de Jos	1.770.000.000	Programul Transport 2021-2027 Bugetul de stat	CNAIR	2027
Construire parcare securizată și zonă de servicii A1 – nod rutier Săliște	Săliște	60.000.000	Bugetul de stat PPP	CNAIR Investitor privat	2030
Modernizarea DN 7C "Transfăgărășan" (km 104 – km 130+8)	Cârțișoara	150.000.000	Programul Transport 2021-2027 Bugetul de stat	CNAIR	2027
Reabilitare DN 14B Copșa Mică – limită județul Alba	Copșa Mică Șeica Mică Micăsasa	100.000.000	Programul Transport 2021-2027 Bugetul de stat	CNAIR	2025
Reabilitare DN 14A Mediaș – limită județul Mureș	Mediaș Blăjuel	50.000.000	Programul Transport 2021-2027 Bugetul de stat	CNAIR	2025
Lărgire la 4 benzi a DN 7H (legătura între DN1 și	Sibiu	100.000.000	Bugetul de stat Bugetul local	CNAIR	2033

nodul rutier Sibiu Vest de pe A1)					Primăria Municipiului Sibiu Primăria Comunei Cristian	
Modernizare drumuri de exploatare agricolă și forestieră	Săliște, Miercurea Sibiului, Moșna, Bârghiș, Marpod, Chirpăr, Jina, Păuca, Poplaca, Sadu, Șeica Mare, Șura Mică, Tilișca	30.000.000	PNS 2021-2027 Bugete locale		Primării	2027
Înființare / extindere / relocare rețele de distribuție a gazelor naturale	Miercurea Sibiului, Săliște, Șelimbăr, Șura Mică, Roșia, Rășinari, Orlat, Gura Râului, Poplaca, Sadu, Râu Sadului, Porumbacu de Jos, Cârțișoara, Jina, Poiana Sibiului, Tilișca, Apoldu de Jos, Ludoș, Hoghilag, Brăteiu, Vurpăr, Bârghiș, Bruiu, Arpașu	300.000.000	PNI "Anghel Saligny" PDD 2021-2027 Bugete locale Alte surse		Primării / ADI-uri	2033

	de Jos, Brădeni, Moșna, Păuca				
Electrificarea liniei de cale ferată Podu Olt – Sibiu – Vințu de Jos	Miercurea Sibiului, Apoldu de Jos, Săliște, Orlat, Cristian, Sibiu, Șelimbăr, Tălmaciu, Turnu Roșu	1.500.000.000	Programul Transport 2021-2027 Bugetul de stat	CFR	2033
Electrificarea liniei de cale ferată Râmnicu Vâlcea – Podu Olt	Turnu Roșu	2.000.000.000	Programul Transport 2021-2027 Bugetul de stat	CFR	2033
Executare lucrări de tip QUICK WINS pentru ridicarea restricțiilor de viteză și creșterea vitezei de circulație la maximum 120 km/h (Tălmaciu – Sibiu: km 386+011 – 387+262 și km 388+436 – 390+685 (Fir II); Ocna Sibiului – Loamneș: km 405+115 – 405+449 și km 405+450 – 406+950)	Ocna Sibiului, Loamneș, Sibiu, Șelimbăr, Tălmaciu	50.000.000	PNRR Bugetul de stat	CFR	2026

Linie de cale ferată de mare viteză Budapesta – Oradea - Cluj – Sibiu – Braşov – Bucureşti	Miercurea Sibiului, Apoldu de Jos, Sălişte, Orlat, Cristian, Sibiu, Şelimbăr, Tălmăciu, Turnu Roşu, Racoviţa, Avrig, Porumbacu de Jos, Arpaşu de Sus	n.a.	Fonduri europene Bugetul de stat	CFR	2033
Modernizarea trecerilor la nivel cu calea ferată	Sibiu, Miercurea Sibiului	10.000.000	Bugetul de stat Bugete locale	CFR Primării	2027
Refacerea liniei de cale ferată Şelimbăr – Cisnădie	Şelimbăr, Cisnădie	n.a.	Bugetul de stat	CFR	2027
Reabilitarea şi modernizarea Gării Sălişte	Sălişte	20.000.000	PO Transport Bugetul de stat	CNAIR	2033
Construire terminal de bunuri / cargo la Aeroportul Internaţional Sibiu	Sibiu	150.000.000	Fonduri proprii ale Aeroportului Bugetul CJ	CJ Sibiu Aeroportul Internaţional Sibiu R.A.	2033
Modernizarea sistemului de supraveghere video şi detecţie perimetral al Aeroportului	Sibiu	48.236.613	POIM 2014-2020 Bugetul de stat Bugetul CJ	CJ Sibiu Aeroportul Internaţional Sibiu R.A.	2024

Internațional Sibiu					
Punct control acces / securitate auto și persoane, altele decât pasagerii la Aeroportul Internațional Sibiu	Sibiu	15.822.405	POIM 2014-2020 Bugetul de stat Bugetul CJ	CJ Sibiu Aeroportul Internațional Sibiu R.A.	2024
Reabilitarea DJ 141C limită jud. Alba – Broșteni – Bogatu Român – intersecție cu DJ 107B	Păuca	37.108.199	PNI "Anghel Saligny" Bugetul CJ Sibiu	CJ Sibiu	2025
Reabilitare și modernizare DJ 106 E: intr. DN 1 – Cristian – Orlat – Săliște – Tilișca – Jina – lim. jud. Alba	Cristian, Orlat, Săliște, Tilișca, Jina		PR Centru 2021-2027 Bugetul CJ	CJ Sibiu	2027
Modernizare DJ 106A Sibiu-Păltiniș-Șanta-DJ 106N-Cabana Gâtu Berbecului-DJ 106P-DJ 105G-Râu Sadului-Tălmaciu-Avrig-DN1(Bradu)-DJ 104F-Săcădate-Glâmbocă-Colun-Nou Român-intersecție DJ 105D	Sibiu, Rășinari, Râu Sadului, Sadu, Tălmaciu, Avrig, Porumbacu de Jos, Arpașu de Jos	1.604.985.000	PR Centru 2021-2027 Bugetul CJ	CJ Sibiu	2027
Modernizare DJ 106G Miercurea Sibiului	Miercurea Sibiului, Apoldu de	74.455.440	PNI "Anghel Saligny"	CJ Sibiu	2025

(intersecție DN1) – Apoldu de Jos – Ludoș – Gusu – intersecție DJ 107B	Jos, Ludoș, Păuca		Bugetul CJ		
Construire pod pe DJ 104F Săcădate-Nou Român km 24+400	n.a.	9.211.854	PNI "Anghel Saligny" Bugetul CJ	CJ Sibiu	2025
Construire pod pe DJ 104E Șomartin-Arpașu de Jos, km 3+420	n.a.	5.379.199	PNI "Anghel Saligny" Bugetul CJ	CJ Sibiu	2025
Construire pod pe DJ 104E Șomartin-Arpașu de Jos, km 4+937	n.a.	1.677.046	PNI "Anghel Saligny" Bugetul CJ	CJ Sibiu	2025
Construire pod pe DJ 105G, km 20+500 Sadu și relocare utilități	Sadu	6.862.539	PNI "Anghel Saligny" Bugetul CJ	CJ Sibiu	2025
Construire pod pe DJ 105H Arpașu de Sus, km 5+382	Arpașu de Jos	6.465.279	PNI "Anghel Saligny" Bugetul CJ	CJ Sibiu	2025
Drum de legătură Șelimbăr – Roșia	Șelimbăr Roșia	12.662.203	PNI "Anghel Saligny" Bugete locale	ADI Zona Metropolitană Sibiu	2025
VARIANTĂ DE OCOLIRE ȘURA MICĂ	Șura Mică	25.000.000	PR Centru 2021-2027 Bugetul de stat Bugetul CJ Bugetul local	CJ Sibiu Primăria Comunei Șura Mică	2030

Reabilitarea DC 73 Lotrioara	Boița	8.000.000	PNI "Anghel Saligny" Bugetul local	Primăria Comunei Boița	2025
Modernizare DC 28 Mănăstirea Turnu Roșu	Turnu Roșu	2.000.000	Bugetul de stat Bugetul local	Primăria Comunei Turnu Roșu	2025
Reabilitarea drum comunal DC 27 și străzi în localitatea Țeline	Brădeni	8.000.000	PNI "Anghel Saligny" Bugetul local	Primăria Comunei Brădeni	2025
Modernizare drumuri comunale DC 24 A și DC 24 - sector I	Hoghilag	13.197.044	PNI "Anghel Saligny" Bugetul local	Primăria Comunei Hoghilag	2025
Reabilitare DC 79 Păuca – Bogatu Român	Păuca	10.000.000	Bugetul de stat Bugetul local	Primăria Comunei Păuca	2027
Reabilitare DC 80 Păuca – Broșteni	Păuca	10.000.000	Bugetul de stat Bugetul local	Primăria Comunei Păuca	2027
Modernizare drum comunal DC 13 Nemșa	Moșna	10.500.000	PNI "Anghel Saligny" Bugetul local	Primăria Comunei Moșna	2025
Modernizare drum comunal DC 12 Alma Vii	Moșna	5.000.000	Bugetul local Alte surse	Primăria Comunei Moșna	2027
Modernizare drumuri de interes local (DC 48)	Cârțișoara	8.000.000	PNI "Anghel Saligny" Bugetul local	Primăria Comunei Cârțișoara	2025
Modernizare DC 72 Apoldu de Jos – Sângătin	Apoldu de Jos	n.a.	Bugetul local Alte surse	Primăria Comunei Apoldu de Jos	2027

Fig. 2.2.3.9 OBIECTIVUL GENERAL NR. 2 - INFRASTRUCTURA FERROVIARĂ

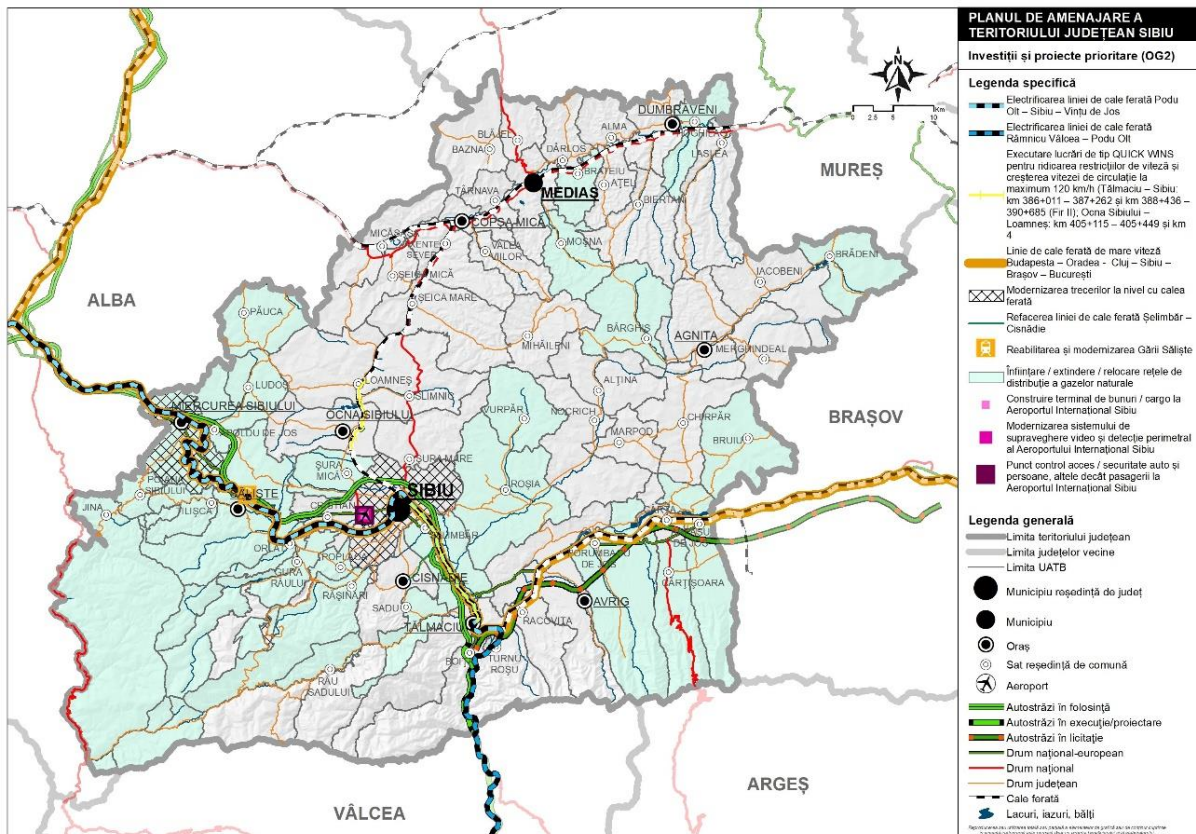

2.3. Politici, programe și proiecte aferente Obiectivului General nr. 3 al Strategiei de Dezvoltare Teritorială a Județului Sibiu

Obiectivul General nr. 3. Asigurarea premiselor necesare pentru o calitate bună a vieții pentru toți locuitorii județului, cu precădere prin accesul nediscriminatoriu la infrastructură tehnico-edilitară, de servicii de interes general, locuire și petrecere a timpului liber

Politici teritoriale de dezvoltare	Programe teritoriale de dezvoltare
P.T.3.1.1. Creșterea gradului de conectare al populației la servicii de apă și apă uzate conforme, în linie cu Directivele Europene din domeniu	PG.3.1.1.1. Investiții în extinderea, reabilitarea, modernizarea și digitalizarea infrastructurii pentru apă și apă uzată, inclusiv pentru tratarea nămolurilor de la stațiile de epurare
	PG. 3.1.1.2. Dezvoltarea sistemelor de canalizare pluvială, inclusiv cu facilități de stocare a apelor meteorice pentru consum ulterior
P.T.3.1.2. Îmbunătățirea serviciilor de curățenie și întreținere a domeniului public	PG.3.1.2.1. Dotarea serviciilor publice cu utilaje și echipamente pentru curățenie și lucrări edilitare

P.T.3.1.3. Îmbunătățirea serviciilor de iluminat public și arhitectural	PG.3.1.3.1. Extinderea, modernizarea, eficientizarea energetică și implementarea soluțiilor de telegestiune la nivelul sistemelor de iluminat public
P.T.3.2.1. Asigurarea accesului facil al populației la infrastructură medicale de calitate	PG.3.2.1.1. Extinderea, modernizarea, reabilitarea, dotarea și digitalizarea unităților spitalicești, inclusiv a ambulatoriilor, unităților de primă urgență și a altor structuri subordonate acestora
	PG.3.2.1.2. Dezvoltarea, modernizarea și dotarea cabinetelor de medicină de familie, ale centrelor de permanență și a celor comunitare integrate
	PG.3.2.1.3. Asigurarea dotărilor pentru implementarea soluțiilor de telemedicină, cu precădere în mediul rural
P.T.3.2.2. Asigurarea accesului populației la infrastructură educațională de calitate, rezilientă și adaptată la cerințele actuale ale sistemului de învățământ	PG.3.2.2.1. Construcția, extinderea, reabilitarea, modernizarea, dotarea și digitalizarea unităților de învățământ preuniversitar (de masă și special), inclusiv săli de clasă, laboratoare, săli și terenuri de sport.
	PG.3.2.2.2. Asigurarea infrastructurii pentru dezvoltarea învățământului dual în cadrul consorțiilor locale
	PG.3.2.2.3. Extinderea, dezvoltarea și digitalizarea infrastructurii universitare, inclusiv campusuri studențești
P.T.3.2.3. Asigurarea accesului populației la infrastructură de servicii sociale de calitate	PG.3.2.3.1. Construcția, extinderea, reabilitarea, modernizarea, dotarea și digitalizarea centrelor de servicii sociale pentru diferite categorii de beneficiari (copii în risc de excluziune/sărăcie/abandon, copii și persoane adulte cu dizabilități, persoane vârstnice)
P.T.3.2.4. Asigurarea accesului populației la infrastructura cultural-sportivă și de recreere	PG.3.2.4.1. Construcția, extinderea, reabilitarea, modernizarea și dotarea de așezăminte cu destinație culturală (săli de spectacole, biblioteci, cinematografe, cluburi etc.)
	PG.3.2.4.2. Construcția, extinderea, reabilitarea, modernizarea și dotarea infrastructurilor sportive (săli de sport, baze sportive, terenuri, bazine de înot, săli polivalente etc.)
	PG.3.2.4.2. Amenajarea, extinderea, modernizarea de facilități de agrement (ștranduri, aqua park-uri, băi publice – centre SPA etc.)
P.T.3.2.5. Dezvoltarea infrastructurii pentru activități de tineret	PG.3.2.5.1. Înființarea, reabilitarea, modernizarea și dotarea taberelor școlare, a centrelor și cluburilor pentru tineri
P.T.3.3.1. Asigurarea unor condiții adecvate de locuire, inclusiv din	PG.3.3.1.1. Construcția de locuințe pentru tineri și specialiști sau acordarea de terenuri construibile pentru aceștia

perspectiva costurilor de întreținere, cu precădere pentru persoanele vulnerabile	PG.3.3.1.2. Construcția de locuințe sociale, inclusiv adaptarea și reabilitarea locuințelor individuale ale persoanelor vârstnice vulnerabile
P.T.3.4.1. Combaterea fenomenului de locuire informală și incluziunea socio-economică a comunităților marginalizate, cu implicarea directă a acestora	PG.3.4.1.1. Realizarea de intervenții integrate (infrastructură educațională, locuințe sociale, centre de zi, printr-o dezvoltare locală plasată sub răspunderea comunității, pentru incluziunea urbană a zonelor marginalizate
P.T.3.4.1. Combaterea fenomenului de locuire informală și incluziunea socio-economică a comunităților marginalizate, cu implicarea directă a acestora	PG.3.4.1.2. Realizarea de acțiuni integrate (educație, locuire, economie socială) pentru incluziunea zonelor rurale marginalizate PG.3.4.1.3. Reglementarea cadastral-urbanistică, juridică și economică a terenurilor ocupate de așezările informale, înscrierea imobilelor în cartea funciară și servicii integrate de incluziune pentru rezidenți.

2.3.2. Investiții și proiecte prioritare:

Denumirea investiției / proiectului	Localizare	Bugetul estimativ (lei)	Sursa de finanțare	Responsabil	Termen de finalizare
Construire creșe	Sibiu, Mediaș, Agnita, Rășinari, Sadu, Miercurea Sibiului, Săliște, Șura Mică	150.000.000	PNRR Bugete locale	Primării	2026
Construire grădinițe	Sibiu, Șelimbăr, Cisnădie, Cristian, Miercurea Sibiului, Micăsasa, Blăjel, Sadu, Racovița, Șeica Mare	100.000.000	PR Centru 2021-2027 Bugete locale	Primării	2027

Înființare grădinițe pentru copii cu cerințe educaționale speciale	Sibiu, Mediaș	10.000.000	Bugetul CJ Alte surse	CJ Sibiu	2030
Construire școli	Cisnădie	20.000.000	PR Centru 2021-2027 Bugete locale	Primării	2027
Construirea și dezvoltarea unei rețele-pilot de „școli verzi”	Slimnic, Roșia, Șura Mare, Sibiu, Boița, Șelimbăr, Tălmăciu, Agnita, Târnavă, Cisnădie	200.000.000	PNRR Bugete locale	Primării	2026
Reabilitare și modernizare unități de învățământ (grădinițe, școli, licee)	Sibiu, Mediaș, Cisnădie, Miercurea Sibiului, Tălmăciu, Agnita, Dumbrăveni, Șura Mare, Roșia, Boița, Loamneș, Slimnic, Blăjel, Dârlos, Alma, Hoghilag, Biertan, Brăteiu, Moșna, Vurpăr, Alțîna, Marpod, Iacobeni, Arpașu de Jos, Sadu,	250.000.000	PR Centru 2021-2027 PNRR Bugete locale	Primării	2027

		Șura Mică, Târnava				
Dotarea cu mobilier, materiale didactice și echipamente digitale a unităților de învățământ preuniversitar și a unităților conexe (proiecte locale)		Sibiu, Mediaș, Cisnădie, Ocna Sibiului, Miercurea Sibiului, Săliște, Șura Mică, Șura Mare, Roșia, Boița, Porumbacu de Jos, Cârțișoara, Jina, Tilișca, Poiana Sibiului, Slimnic, Târnava, Laslea, Brăteiu, Ațel, Biertan, Moșna, Mihăileni, Vurpăr, Alțîna, Marpod, Iacobeni, Brădeni, Cârțișoara	100.000.000	PNRR Bugetul local	Primării	2026
Dotarea cu mobilier, materiale didactice și echipamente digitale a unităților de învățământ preuniversitar și a unităților conexe de la nivelul județului		Sibiu, Mediaș, Turnu Roșu, Dumbrăveni	17.998.741	PNRR Bugetul CJ	CJ Sibiu	2026

Sibiu (6 unități de învățământ special)					
Centrul Astra pentru Educație prin valorificarea ansamblului situat pe Str. Bastionului nr. 6 – 6A	Sibiu	20.000.000	PR Centru 2021-2027 Buget CJ	Complex Național Muzeal Astra	2027
Campus pentru învățământ dual (spații de învățare, laboratoare, cantină, bibliotecă, spații multifuncțional, aulă, cămin etc.)	Sibiu	130.000.000	PNRR Bugetul de stat Buget local	Universitatea "Lucian Blaga" Primăria Municipiului Sibiu CJ Sibiu	2026
Modernizarea Centrului Școlar pentru Educație Incluzivă Turnu Roșu – amenajare incintă, loc de joacă, rețele pluviale, relocare utilități	Turnu Roșu	2.000.000	Buget CJ	CJ Sibiu	2025
Consolidarea seismică și renovarea energetică a Centrului Școlar pentru Educație Incluzivă Dumbrăveni	Dumbrăveni	38.112.081	PR Centru 2021-2027 Buget CJ	CJ Sibiu	2027
Construire Spitalul Clinic Județean de Urgență Sibiu	Sibiu	2.879.011.578	Bugetul de stat Bugetul CJ	CJ Sibiu	2030

			Alte surse		
Reducerea riscului de infecții nosocomiale în cadrul Spitalului Clinic Județean de Urgență Sibiu	Sibiu	35.313.687	PNRR Buget CJ	CJ Sibiu Spitalul Clinic Județean de Urgență	2026
Investiții în secția de terapie intensivă pentru nou-născuți a Spitalului Clinic Județean de Urgență Sibiu	Sibiu	14.025.200	PNRR Buget CJ	CJ Sibiu Spitalul Clinic Județean de Urgență	2026
Extindere / reabilitare / modernizare / dotare spitale municipale (inclusiv Spitalul de Pediatrie și Spitalul CFR Sibiu) și orașenești	Sibiu, Mediaș, Cisnădie, Agnita	150.000.000	Programul Sănătate 2021-2027 PNIUS Bugete locale Alte surse	Primăria Municipiului Mediaș Spitalul Municipal Mediaș Spitalul de Pediatrie Sibiu Spitalul CF Sibiu	2033
Realizare pavilion nou-bloc chirurgical politraumă din cazarma 1044 la Spitalul Militar de Urgență "Dr. Alexandru Augustin"	Sibiu	15.700.000	PNRR Bugetul de stat	Spitalul Militar de Urgență "Dr. Alexandru Augustin"	2026
Digitalizarea unități spitalicești	Sibiu, Mediaș	15.000.000	PNRR Bugetul local	Primăria Municipiului Mediaș CJ Sibiu	2026

				Spitalul Municipal Mediaș Spitalul Clinic de Psihiatrie "Dr. Gh. Preda" Spitalul de Pneumoftiziologie	
Amenajare / extindere / reabilitare / modernizare / dotare dispensare medicale	Miercurea Sibiului, Săliște, Dumbrăveni, Cristian, Roșia, Orlat, Turnu Roșu, Păuca, Slimnic, Șeica Mare, Brăteiu, Moșna, Nocrich, Alțîna, Bârghiș, Bruiu, Iacobeni, Brădeni, Poplaca, Arpașu de Jos, Poiana Sibiului, Racovița, Sadu, Șura Mică, Tilișca	25.000.000	PNRR Programul Sănătate 2021-2027 Bugetul de stat (CNI) Bugete locale	Primării	2033
Amenajare și dotarea cabinete de medicină școlară	Dumbrăveni, Cristian	5.000.000	Programul Sănătate 2021-2027 Bugete locale	Primării	2027
Amenajare și dotare centre de permanență	Sibiu, Mediaș	15.000.000	Bugete locale	Primării	2027

			Alte surse		
Centru de tranzit pentru tinerii care părăsesc sistemul de protecție	Sibiu	10.000.000	PIDS 2021-2027 Bugetul de stat Alte surse Bugetul CJ	DGASPC Sibiu	2027
Reabilitare termică și extindere centru de recuperare – Unitatea de Asistență Medico-Socială Săliște	Săliște	10.000.000	PIDS 2021-2027 Bugetul de stat Alte surse Bugetul CJ	DGASPC Sibiu	2027
Consolidarea și dotarea Unității de Asistență Medico-Socială Agnita	Agnita	n.a.	PIDS 2021-2027 Programul Sănătate 2021-2027 Bugetul de stat Alte surse Bugetul CJ	Primăria Agnita	2027
Reabilitarea – modernizarea Unității de Asistență Medico-Socială Mediaș	Mediaș	5.000.000	PIDS 2021-2027 Programul Sănătate 2021-2027 Bugetul de stat Bugetul local Alte surse	Primăria Municipiului Mediaș	2027

Mutare zonă administrativă/ zonă birouri prin mansardarea corpului B – UAMS Camin Spital Sibiu	Sibiu	5.000.000	PIDS 2021-2027 Bugetul de stat Alte surse Bugetul CJ	DGASPC Sibiu	2027
Construirea și dotarea corespunzătoare a unor secții de recuperare și reabilitare destinată cetățenilor din județul Sibiu, în cadrul Unităților Medico- Sociale	Sibiu, Săliște	20.000.000	PIDS 2021-2027 Programul Sănătate 2021-2027 Bugetul de stat Alte surse Bugetul CJ	DGASPC Sibiu	2027
Înființare Centru de Paliativ	Sibiu	15.000.000	PS 2021-2027 Bugetul de stat Bugetul CJ	CJ Sibiu	2027
Construire Stație Centrală de Ambulanță	Șura Mare	50.000.000	Bugetul de stat Alte surse	SAJ Sibiu	2030
Înființare centre de zi pentru copii (inclusiv after-school) și vârstnici / centre comunitare integrate	Mediaș, Cisnădie, Săliște, Șelimbăr, Dumbrăveni, Copșa Mică, Ocna Sibiului, Miercurea Sibiului, Agnita, Moșna, Poplaca,	15.000.000	PIDS 2021-2027 PNS 2021-2027 PPP Bugetul de stat Bugete locale	Primării ONG-uri	2033

	Sadu, Şura Mică				
Înființare centre de noapte pentru persoanele fără adăpost	Mediaș	5.000.000	PIDS 2021-2027 Bugete locale Alte surse	Primării	2027
Înființare centre de zi pentru asistență, respiro și recuperare copii și persoane adulte cu dizabilități	Mediaș, Poplaca, Săliște	10.000.000	PIDS 2021-2027 Bugete locale Alte surse PPP	Primării ONG-uri	2027
Înființare centre / adăposturi pentru victimele violenței domestice	Mediaș	5.000.000	PIDS 2021-2027 Bugete locale Alte surse	Primării	2027
Înființare centre / servicii pentru persoanele cu adicții	Sibiu	10.000.000	PIDS 2021-2027 Bugete locale Alte surse PPP	DGASPC Primării ONG-uri	2027
Înființare centre de formare pentru voluntari în domeniul prevenției bolilor, acordării primului ajutor în caz de urgență	Agnita, Avrig, Mediaș	5.000.000	Bugetul CJ Bugete locale Alte surse PPP	Crucea Roșie	2027

Înființare centre rezidențiale pentru vârstnici / persoane dependente	Sibiu, Mediaș, Miercurea Sibiului, Orlat, Vurpăr, Arpașu de Jos, Moșna, Păuca, Sadu, Șeica Mare, Șura Mică	20.000.000	Fonduri private Bugetul de stat Bugete locale	Primării ONG-uri	2033
Înființare unități de îngrijire la domiciliu	Cisnădie, Ocna Sibiului, Săliște, Șeica Mică, Târnavă, Loamneș	10.000.000	PIDS 2021- 2027 PNS 2021- 2027 PPP Bugetul de stat Bugete locale	Primării ONG-uri	2033
Înființare cantine sociale (inclusiv mobile)	Săliște	5.000.000	PIDS 2021- 2027 PPP Bugetul de stat Bugete locale Alte surse	Primării ONG-uri	2033
Înființare centre multifuncționale pentru persoane marginalizate	Sibiu	10.000.000	PIDS 2021- 2027 PPP Bugetul de stat Bugete locale	Primării ONG-uri	2033

Înființare centre comunitare integrate	Sibiu, Biertan, Hoghilag, Șeica Mare, Dumbrăveni, Sadu, Brădeni	15.000.000	PNRR Bugete locale	Primării	2026
Înființare structuri de economie socială	Sibiu, Turnu Roșu, Dumbrăveni, Mediaș				
Centru de conferințe și spectacole (săli de spectacole, evenimente, repetiții etc.)	Sibiu	600.000.000	Bugetul de stat Bugetul local	Primăria Municipiului Sibiu Alte instituții	2033
Construire Sală de spectacole	Mediaș	50.000.000	Bugetul de stat Bugetul local	Primăria Municipiului Mediaș	2033
Reabilitare și dotare Sala Thalia	Sibiu	n.a.	PR Centru 2021-2027 Alte surse Bugetul CJ	CJ Sibiu	2027
Construire / extindere / reabilitare / modernizare / dotare case de cultură / centre / spații / cămine culturale	Mediaș, Avrig, Dumbrăveni, Ocna Sibiului, Miercurea Sibiului, Agnita, Săliște, Cristian, Roșia, Orlat, Poplaca, Tilișca, Poiana Sibiului, Apoldu de Jos, Păuca,	100.000.000	Bugetul de stat (CNI) PNS 2021-2027 PNRR Bugete locale	Primării CNI	2033

	Loamneș, Slimnic, Șeica Mică, Dârlos, Hoghilag, Moșna, Nocrich, Marpod, Iacobeni, Brădeni, Săliște, Șura Mică, Arpașu de Jos, Bazna, Brăteiu, Laslea, Merghindeal, Șeica Mare, Cârțișoara, Axente Sever, Racovița				
Amenajare / reabilitare / modernizarea / dotare biblioteci publice	Micăsasa, Moșna, Sadu, Șura Mică	1.000.000	PNRR Bugete locale	Primării	2033
Cabana "Andrei Oțetea" – destinație culturală de exelență	Săliște	5.000.000	PR Centru 2021-2027 Bugetul CJ Alte surse	CJ Sibiu	2027
Amenajare și dotare spații "Fabrica de Cultură"	Sibiu	10.000.000	Bugetul local Alte surse	Primăria Municipiului Sibiu	2027
Construire sală nouă de spectacole pentru Teatrul de Balet Sibiu	Sibiu	25.000.000	Bugetul local Bugetul de stat Alte surse	Primăria Municipiului Sibiu	2033

Amenajare Parc Tematic Sportiv Turnișor - Câmpșor (Aquapark, centru SPA, piscine, spații comerciale și de cazare, teren de fotbal, pistă de atletism, bază hipică, spații verzi, pistă de alergare, biciclete, zone de promenadă și loisir)	Sibiu	250.000.000	PR Centru 2021-2027 Bugetul local Bugetul de stat PPP	Primăria Municipiului Sibiu	2033
Amenajare / modernizare zone de agrement, inclusiv parcuri tematice	Sibiu, Avrig, Cisnădie, Mediaș, Miercurea Sibiului, Șelimbăr, Cristian, Laslea, Vurpăr, Cârța, Moșna, Poplaca, Racovița, Sadu, Șeica Mare, Șura Mică, Tilișca, Turnu Roșu	50.000.000	PR Centru 2021-2027 Bugete locale	Primării	2033
Amenajare maluri de râuri / lacuri în scop de agrement și sport	Sibiu, Mediaș, Șelimbăr, Săliște, Agnita, Sadu	100.000.000	PR Centru 2021-2027 Bugete locale	Primării	2033
Construire / reabilitare	Sibiu, Mediaș, Cisnădie, Șura Mare,	100.000.000	Bugetul de stat	CNI Primării	2024

bazine de înot / piscine publice	Agnita, Dumbrăveni, Miercurea Sibiului, Sadu		Bugetul local		
Construire Complex Sportiv ULBS – "Arena Universitară" (săli de sport / antrenamente, cursuri, conferințe, terenuri de sport, pistă de alergare, spații de cazare etc.)	Șelimbăr	415.000.000	Bugetul de stat (CNI) Fonduri proprii ale Universității "Lucian Blaga"	CNI Universitatea "Lucian Blaga"	2033
Construire / reabilitare baze sportive	Mediaș, Miercurea Sibiului, Șelimbăr, Hoghilag, Tălmaciu, Porumbacu de Jos, Șeica Mică, Biertan, Șura Mică, Copșa Mică, Rășinari, Nocrich, Valea Viilor, Păuca	75.000.000	Bugetul de stat (CNI) Bugete locale	CNI Primării	2033
Construire / reabilitare terenuri de sport	Sibiu, Șelimbăr, Miercurea Sibiului, Săliște, Avrig, Tălmaciu, Dumbrăveni, Dârlos, Ațel, Alțîna, Brădeni, Chirpăr,	10.000.000	PNS 2021-2027 Bugete locale	Primării	2027

	Axente Sever, Moșna, Păuca, Poiana Sibiului				
Construire săli de educație fizică / sport	Sibiu, Mediaș, Șelimbăr, Cisnădie, Miercurea Sibiului, Blăjel, Biertan, Moșna, Valea Viilor, Nocrich, Racovița, Laslea, Loamneș, Poplaca, Săliște, Micăsasa, Șura Mică, Brăteiu, Copșa Mică, Slimnic, Turnu Roșu, Cristian, Chirpăr, Bârghiș, Arpașu de Jos, Șeica Mică, Poiana Sibiului	100.000.000	Bugetul de stat (CNI) Bugete locale	Primării CNI	2033
Extinderea, modernizarea și creșterea eficienței sistemului de iluminat public	Sibiu, Mediaș, Șelimbăr, Cisnădie, Săliște, Agnita, Avrig, Dumbrăveni, Copșa Mică, Miercurea Sibiului, Șura	20.000.000	Bugetul de stat (AFM) Bugete locale	Primării	2027

	Mică, Boița, Cârțișoara, Ludoș, Slimnic, Micăsasa, Târnavă, Ațel, Biertan, Brăteiu, Axente Sever, Iacobeni, Vurpăr, Arpașu de Jos, Moșna, Poiana Sibiului, Roșia, Sadu, Șeica Mică				
Extindere / reabilitare rețele de canalizare pluvială	Mediaș, Șelimbăr, Cislădie, Săliște, Dumbrăveni, Miercurea Sibiului, Cristian, Șura Mare, Orlat, Gura Râului, Șeica Mare, Șeica Mică, Bazna, Dârlos, Laslea, Bârghiș, Chirpăr, Merghindeal, Cristian	100.000.000	PNI "Anghel Saligny" Bugete locale	Primării	2033
Proiect Regional de Dezvoltare a Infrastructurii de Apă și Apă Uzată în Regiunile Mediaș, Agnita și	Mediaș, Copșa Mică, Dârlos, Brăteiu, Blăjel, Ațel, Biertan, Hoghilag,	967.500.221	POIM 2014-2020 PDD 2021-2027	Operator regional Apa Târnavei Mari	2027

Dumbrăveni Județul Sibiu	Alma, Dârlos, Dumbrăveni, Agnita, Șeica Mare, Bârghiș, Alțâna, Târnavă, Valea Viilor, Axente Sever				
Proiect regional de dezvoltare a infrastructurii de apă și apă uzată din județele Sibiu și Brașov în perioada 2014- 2020	Sibiu, Șelimbăr, Săliște, Tilișca, Roșia, Șura Mare, Șura Mică, Cisnădie, Avrig, Gura Râului, Sadu, Poplaca, Rășinari, Miercurea Sibiului, Apoldu de Sus, Cristian, Slimnic	1.099.064.346	POIM 2014- 2020 PDD 2021- 2027	Operator regional Apă-Canal Sibiu	2027
Extindere rețele de apă și canalizare (investiții care nu sunt realizate de către operatorii regionali)	Mediaș, Șelimbăr, Cisnădie, Săliște, Miercurea Sibiului, Avrig, Agnita, Dumbrăveni, Șura Mică, Șura Mare, Roșia, Orlat, Gura Râului, Poplaca, Sadu, Boița, Turnu Roșu, Porumbacu de Jos, Cârța, Jina, Poiana	500.000.000	PNI "Anghel Saligny" PNS 2021- 2027 PNRR Fonduri proprii ale operatorilor Bugete locale	Primării	2027

	Sibiului, Arpașu de Jos, Apoldu de Jos, Slimnic, Șeica Mică, Micăsasa, Blăjel, Dârlos, Alma, Laslea, Ațel, Biertan, Brăteiu, Moșna, Valea Viilor, Nocrich, Mihăileni, Vurpăr, Alțîna, Bârghiș, Marpod, Bruiu, Merghindeal, Iacobeni, Brădeni, Axente Sever				
Soluție digitală de contorizare apă potabilă în regiunea Nord și Nord-Est, în aria de operare a operatorului regional Apa Târnavei Mari	Mediaș	11.268.242 lei	POIM 2014-2020	Operator regional	2024
Digitalizarea infrastructurii de apă și apă uzată pentru operatorul regional Apa Canal Sibiu	Sibiu	11.344.827	POIM 2014-2020	Operator regional	2024

Construire / reabilitare locuințe sociale	Sibiu, Mediaș, Cisnădie, Agnita, Dumbrăveni, Săliște, Șeica Mare, Marpod, Șeica Mică, Șura Mică, Turnu Roșu	30.000.000	PIDS 2021- 2027 Alte programe Bugete locale	Primării	2027
Construire locuințe de serviciu	Sibiu, Miercurea Sibiului, Săliște	20.000.000	Bugetul de stat (ANL) Bugete locale	ANL Primării	2033
Construire locuințe pentru tineri	Sibiu, Mediaș, Cisnădie, Miercurea Sibiului, Săliște, Șura Mică	50.000.000	Bugetul de stat (ANL) Bugete locale	ANL Primării	2033
Proiecte integrate de incluziune a comunităților marginalizate	Târnava, Agnita, Brăteiu	5.000.000	PIDS 2021- 2027 Alte surse	Primării ONG-uri	2027
Construire / reabilitare capele mortuare	Șelimbăr, Dumbrăveni, Cristian, Șura Mare, Gura Râului, Racovița, Cârța, Șeica Mare, Târnava, Blăjel, Dârlos, Alma, Apoldu de Jos, Păuca, Poiana Sibiului,	25.000.000	Bugete locale	Primării	2027

	Sadu, Șeica Mică, Șura Mică, Tilișca				
Achiziționare utilaje pentru gospodărire comunală	Sibiu, Miercurea Sibiului, Tălmăciu, Dumbrăveni, Ocna Sibiului, Roșia, Boița, Racovița, Cârța, Șeica Mică, Micăsasa, Târnavă, Bazna, Moșna, Valea Viilor, Mihăileni, Marpod, Merghindeal, Sadu, Slimnic, Șura Mică	40.000.000	PNS 2021-2027 Bugete locale	Primării	2033
Construire / reabilitare / dotare tabere școlare	Sibiu, Săliște, Cisnădie, Ocna Sibiului, Sadu, Cârța, Agnita, Moșna	20.000.000	PR Centru 2021-2027 Bugetul CJ Alte surse	CJ Sibiu	2027

2.3.3. Cartograme

Fig. 2.3.3.10 OBIECTIVUL GENERAL NR. 3 - EDUCAȚIE

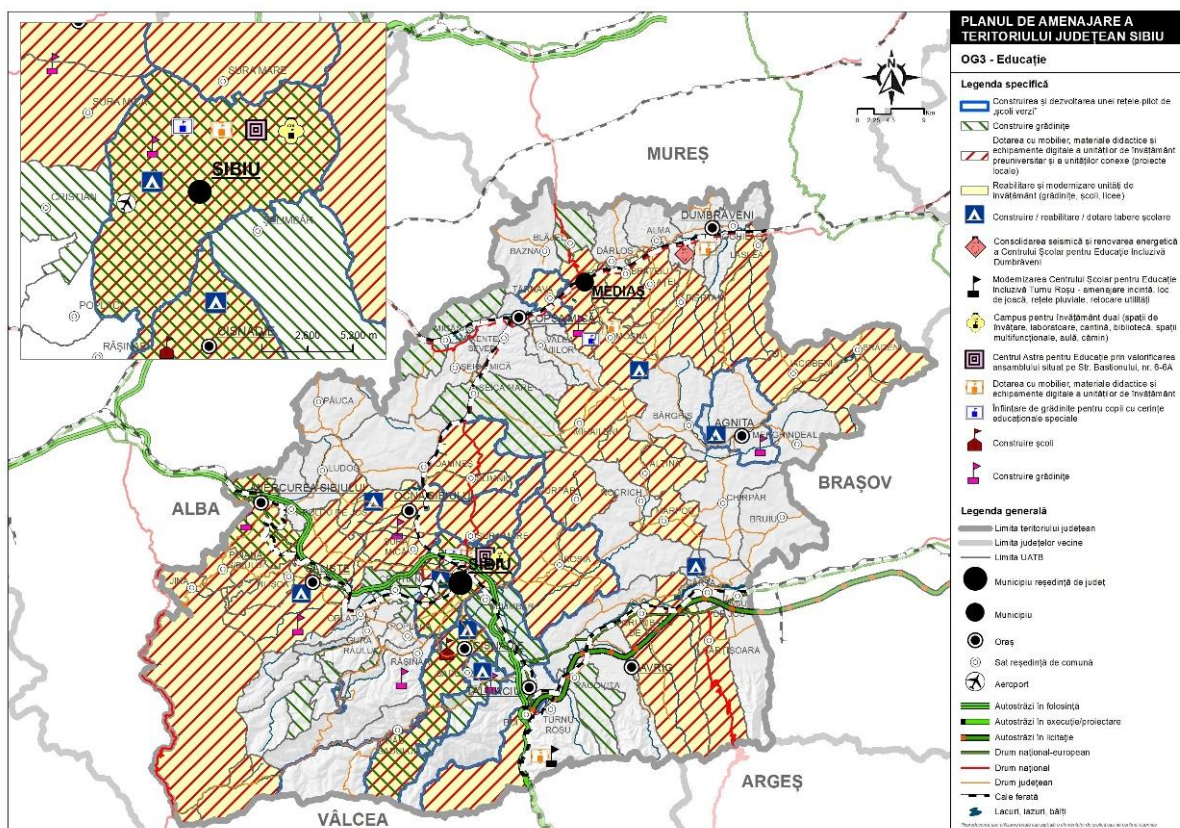

Fig. 2.3.3.11 OBIECTIVUL GENERAL NR. 3 - SĂNĂȚATE

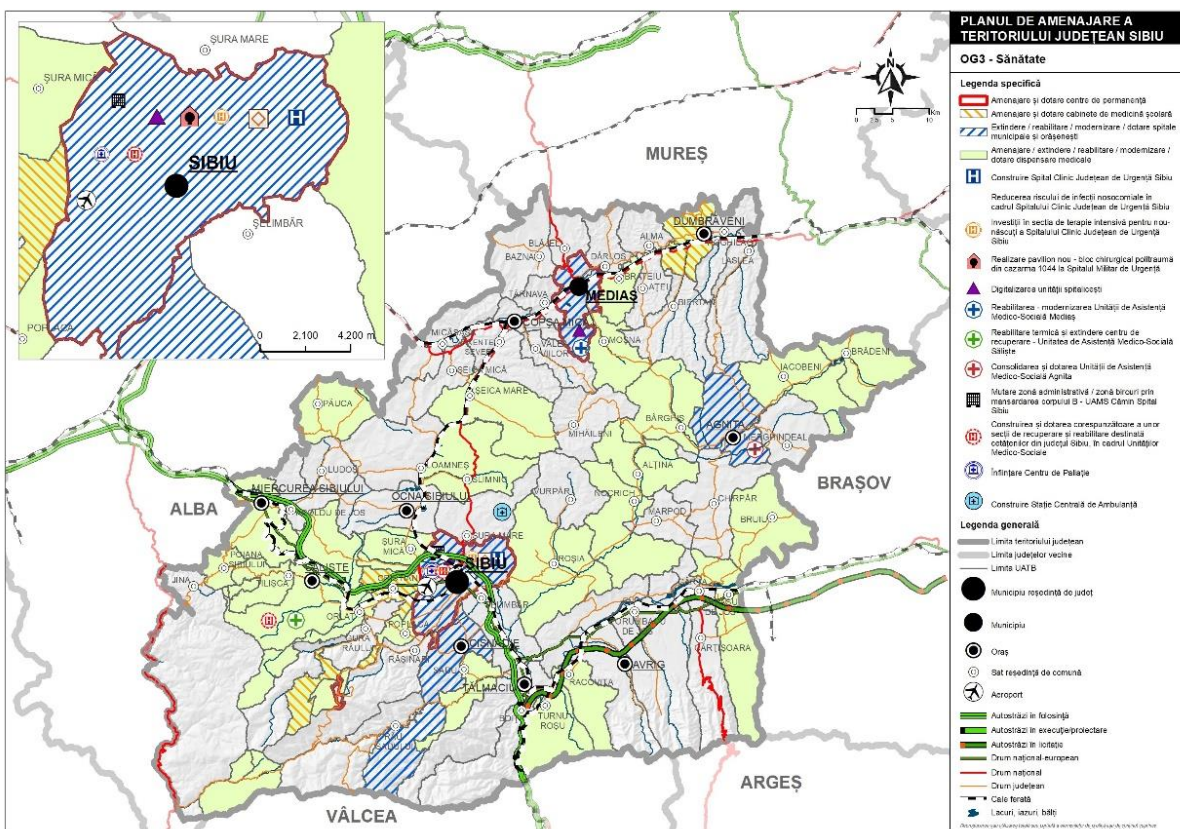

Fig. 2.3.3.12 **OBIECTIVUL GENERAL NR. 3 - SOCIAL**

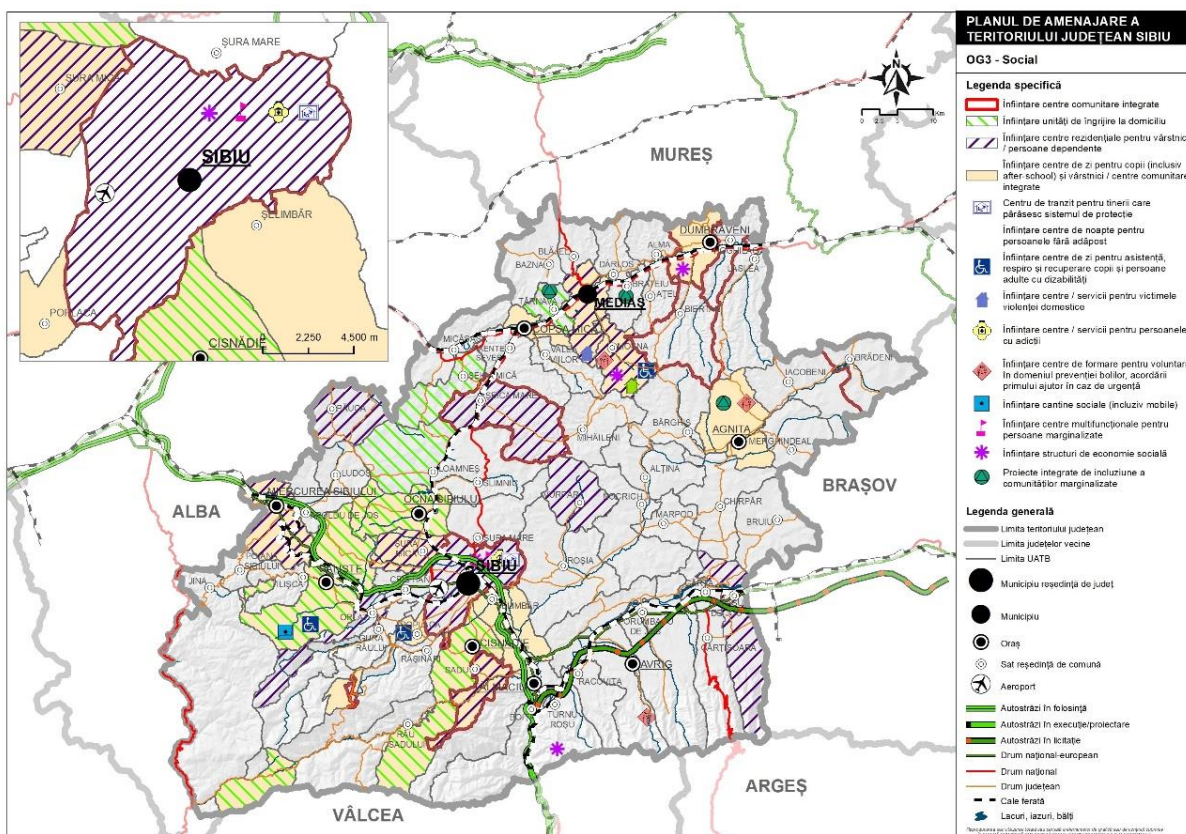

Fig. 2.3.3.13 **OBIECTIVUL GENERAL NR. 3 - CULTURĂ**

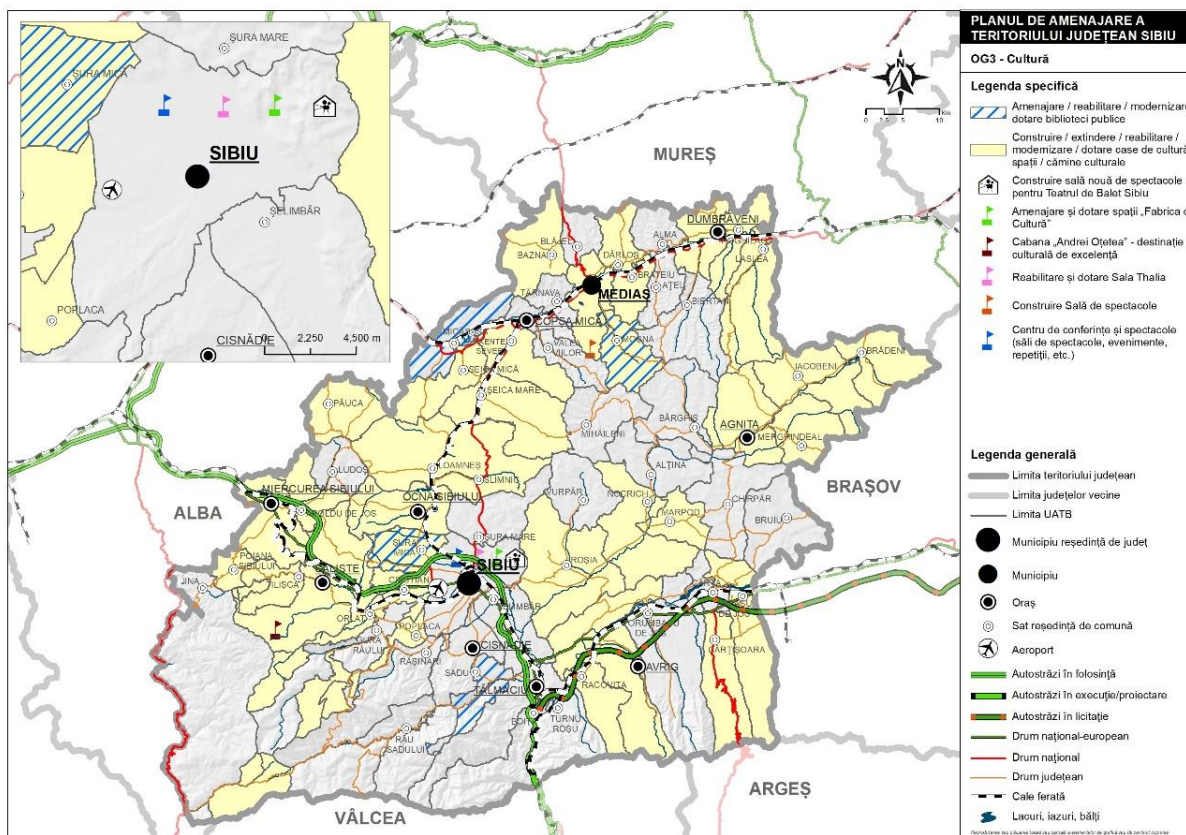

Fig. 2.3.3.14 OBIECTIVUL GENERAL NR. 3 - RECREERE

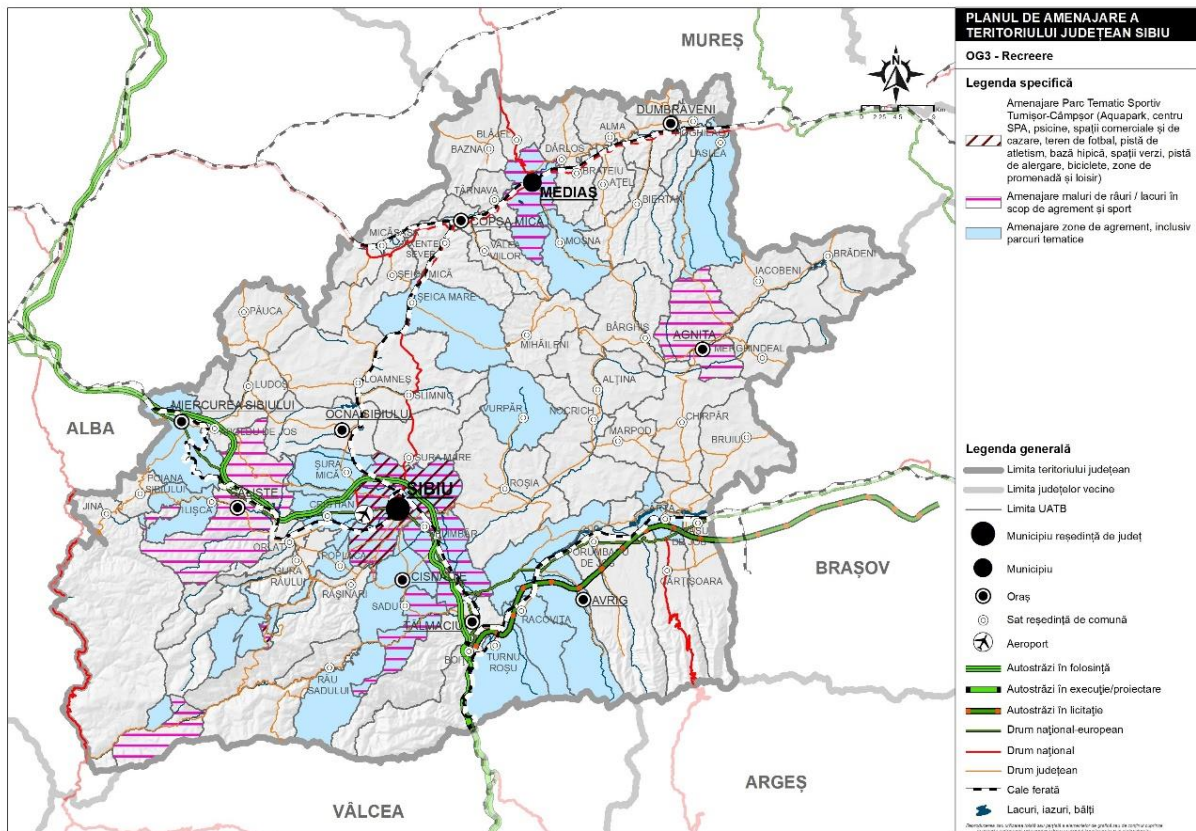

Fig. 2.3.3.15 OBIECTIVUL GENERAL NR. 3 - SPORT ȘI TINERET

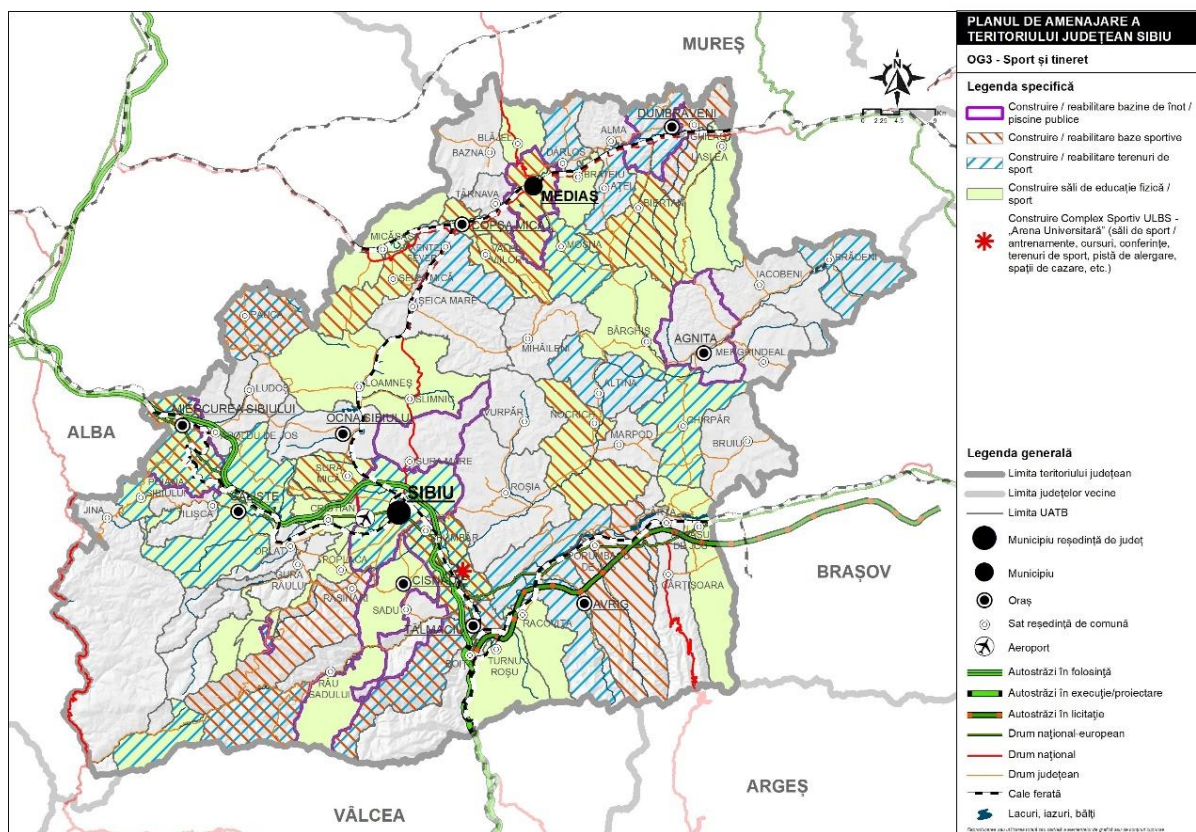

Fig. 2.3.3.16 OBIECTIVUL GENERAL NR. 3 - ILUMINAT PUBLIC ȘI GOSPODĂRIRE COMUNALĂ

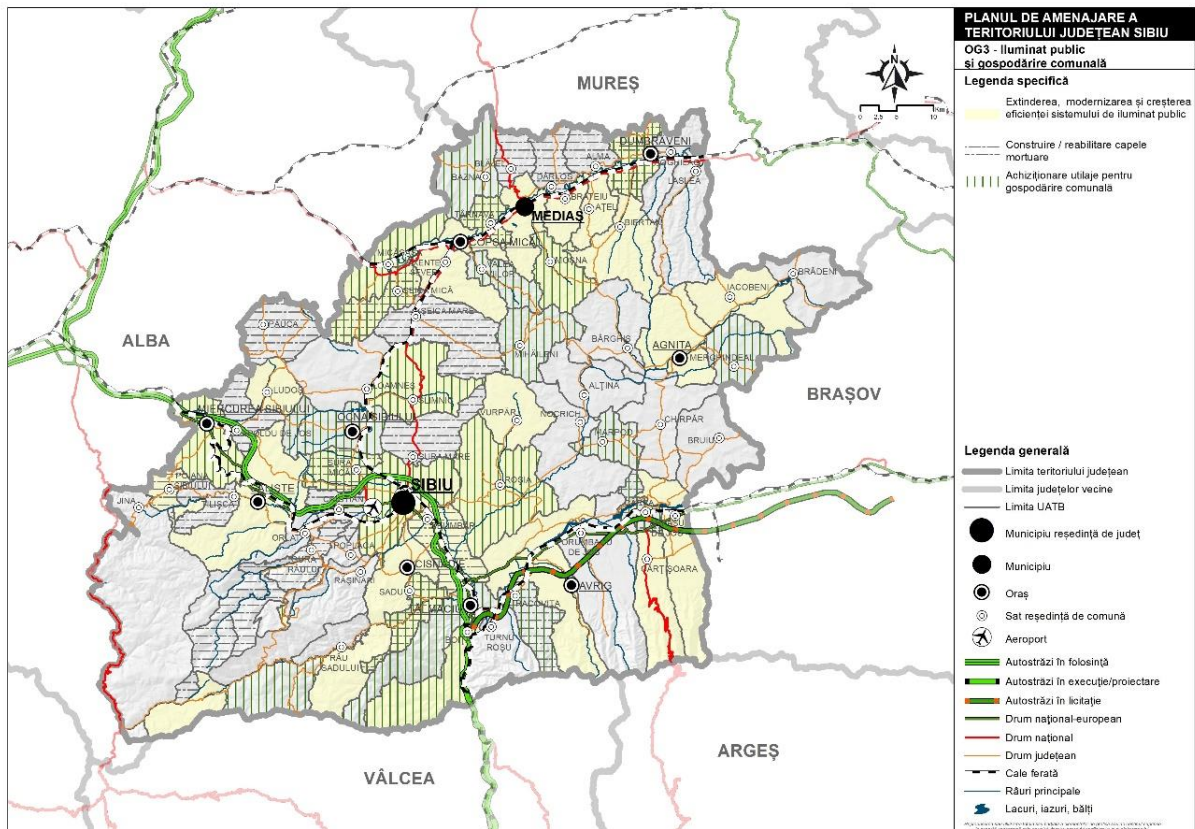

Fig. 2.3.3.17 OBIECTIVUL GENERAL NR. 3 - INFRASTRUCTURA DE APĂ ȘI APĂ UZATĂ

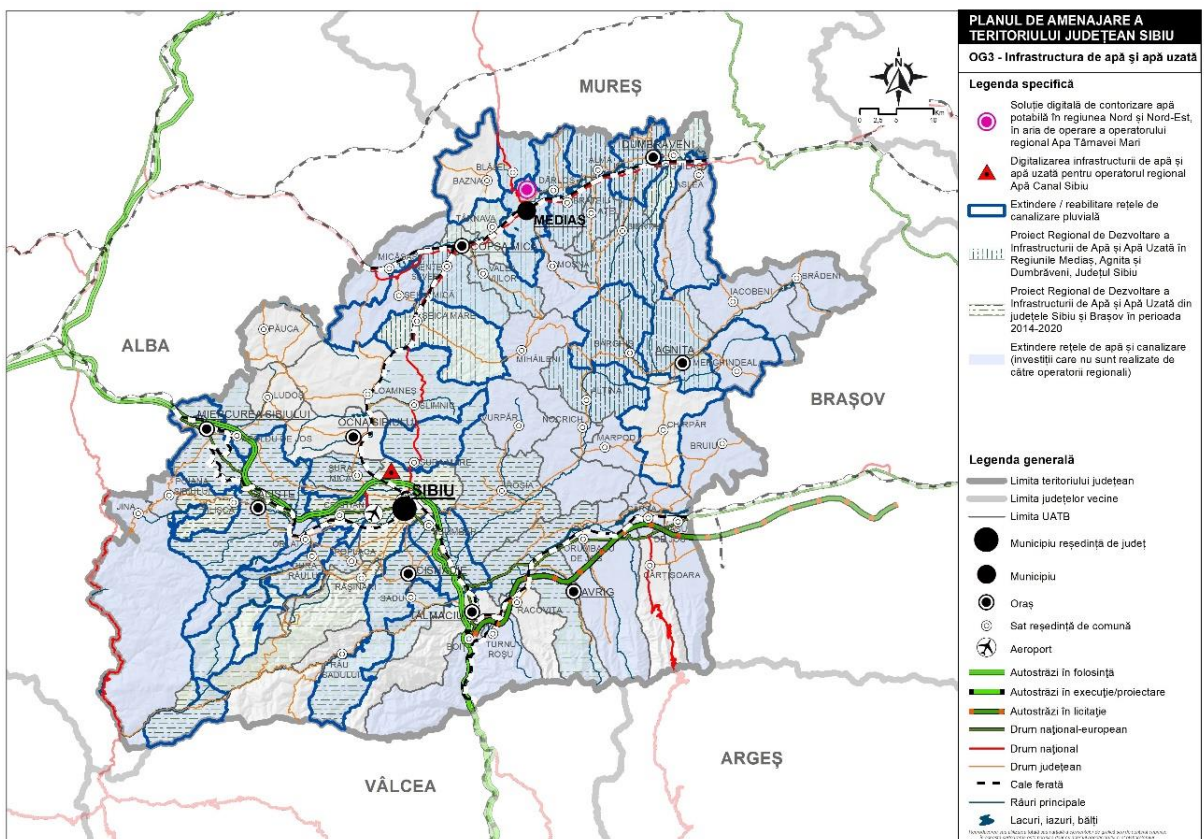
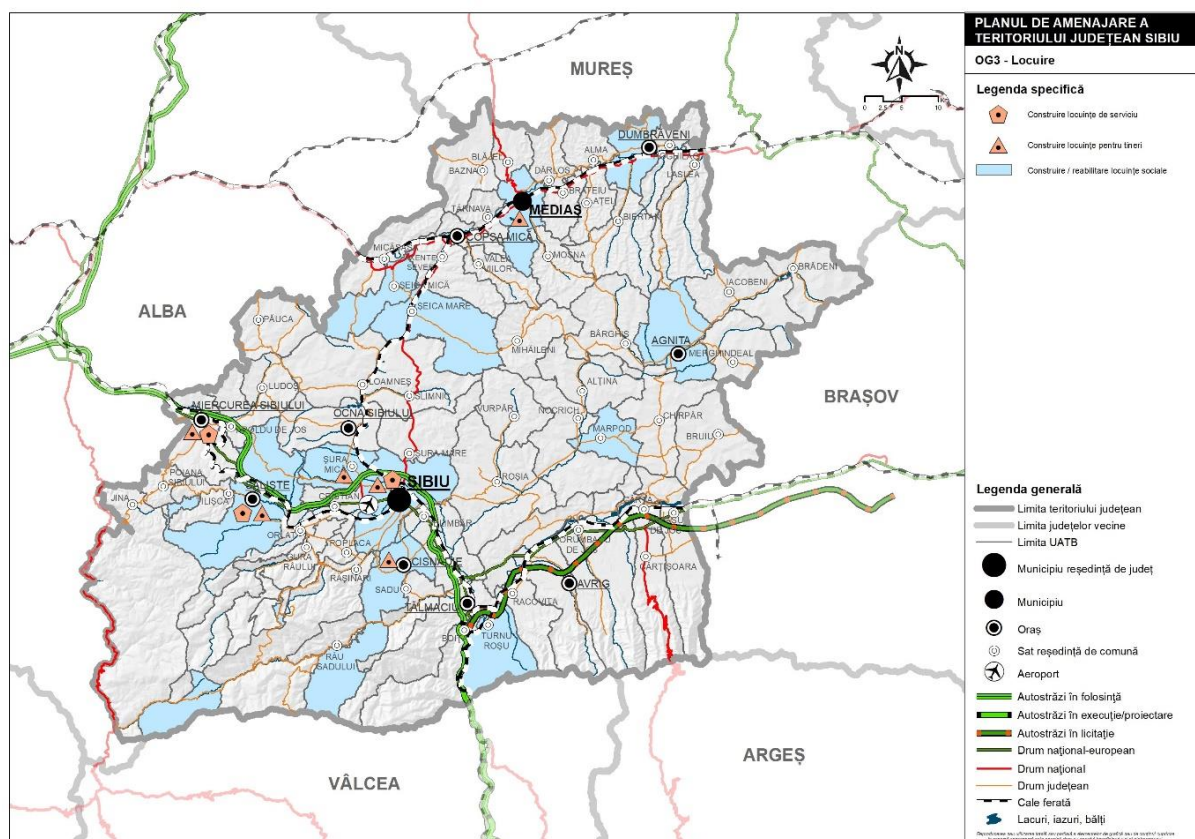

Fig. 2.3.3.18 OBIECTIVUL GENERAL NR. 3 - LOCUIRE



2.4. Politici, programe și proiecte aferente Obiectivului General nr. 4 al Strategiei de Dezvoltare Teritorială a Județului Sibiu

Obiectivul General nr. 4. Protejarea elementelor de patrimoniu ale județului, în concordanță cu valorile și principiile Strategiei UE pentru Biodiversitate și ale Noului Bauhaus European, inclusiv valorificarea lor ca resurse de bază pentru dezvoltarea formelor de turism sustenabile

Politici teritoriale de dezvoltare		Programe teritoriale de dezvoltare
P.T.4.1.1. Conservarea biodiversității, asigurarea conectivității ecologice și reconstrucția habitatelor degradate	Conservarea și asigurarea ecologice	PG.4.1.1.1. Elaborarea / actualizarea (inclusiv cu luarea în considerare a unor măsuri suplimentare de adaptare la schimbările climatice), implementarea și monitorizarea planurilor de management pentru siturile din Rețeaua Natura 2000
		PG.4.1.1.2. Reconstrucția ecologică integrată a habitatelor (forestiere, de pajiști, zone umede) și conservarea speciilor
		PG.4.1.1.3. Cartarea și protejarea funcționalității coridoarelor ecologice pentru speciile sălbatice terestre și acvatice

	PG.4.1.1.4. Identificarea pădurilor virgine, cvasi-virgine și asigurarea regimului strict de protecție, excluderea de la tăieri în scop comercial, inclusiv includerea în patrimoniul UNESCO
P.T.4.2.1. Conservarea rezervelor de terenuri arabile și pășuni, precum și amenajărilor piscicole	PG.4.2.1.1. Extinderea, reabilitarea și modernizarea infrastructurii de irigații, combatere a eroziunii solurilor și desecare
P.T.4.2.2. Reducerea utilizării produselor chimice agricultură și promovarea culturilor ecologice	PG.4.2.2.1. Asigurarea condițiilor necesare pentru dezvoltarea agriculturii ecologice
P.T.4.2.3. Conservarea și extinderea fondului forestier al județului	PG.4.2.3.1. Realizarea de împăduriri / reîmpăduriri, inclusiv pepiniere, păduri urbane și perdele forestiere, inclusiv prin plantarea pe terenurile agricole degradate și pe malurile apelor
	PG.4.2.3.2. Certificarea FSC a suprafețelor împădurite din județ, concomitent cu plăți compensatorii pentru proprietarii privați
P.T.4.3.1. Conservarea integrată și valorificarea durabilă a monumentelor istorice și a patrimoniului cultural imobil	PG.4.3.1.1. Dezvoltarea unor baze de date actualizate și ușor accesibile prin mijloace digitale cu privire la monumentele istorice și patrimoniul cultural imobil
	PG.4.3.1.2. Restaurarea, reutilizarea și valorificarea monumentelor istorice, pe baza unei prioritizări care să țină cont de starea de conservare, valoarea de patrimoniu și potențialul de dezvoltare locală
	PG.4.3.1.3. Dezvoltarea competențelor pentru personalul dedicat protejării și valorificării patrimoniului construit.
	PG.4.3.1.4. Elaborarea de documentații de urbanism care să prevină fenomene de degradare sau chiar demolare a patrimoniului construit, mai ales prin intervenții coerente de regenerare în cazul centrelor istorice
	PG.4.3.1.5. Identificarea prin documentații de urbanism și clasarea ca monumente istorice a unor obiective valoroase, inclusiv includerea lor în Lista UNESCO
P.T.4.4.1. Consolidarea județului Sibiu ca o destinație turistică de talier mondială, cu accent pe promovarea eco-turismului și a a	PG.4.4.1.1. Investiții-suport pentru sprijinirea formelor prioritare de turism (turismul cultural-istoric, inclusiv gastronomia; ecoturismul și turismul rural; cel de sănătate și wellness; de întâlniri, stimulente, conferințe, expoziții etc.)

creșterii bunăstării comunităților locale	PG.4.4.1.2. Consolidarea capacității de dezvoltare și marketing turistic prin intermediul organizațiilor de management a destinațiilor
	PG.4.4.1.3. Integrarea județului Sibiu în cele rutele turistice / culturale stabilite la nivel național
	PG.4.4.1.4. Amenajarea și modernizarea de muzee și case memoriale
	PG.4.4.1.5. Dezvoltarea traseelor cicloturistice și integrarea lor în rețeaua națională

2.4.2. Investiții și proiecte prioritare:

Denumirea proiectului	Localizare	Bugetul estimativ (lei)	Sursa de finanțare	Responsabil	Termen de finalizare
Reabilitare sit UNESCO Biertan	Biertan	28.505.195	PR Centru 2021-2027	Primăria Comunei Biertan Parohia Evanghelică CA Biertan	2027
Restaurare biserici evanghelice fortificate	Valea Viilor, Moșna	50.000.000	Programul Național de Restaurare PR Centru 2021-2027 Alte surse	Primăriei CJ Sibiu	2027
Restaurare Castelul Bolyai Buia	Șeica Mare	50.000.000	PR Centru 2021-2027 Bugetul de stat Bugetul CJ Sibiu Alte surse	Ministerul Culturii CJ Sibiu	2033

Reabilitarea Castelului Turnu Roșu	Boița	25.000.000	PR Centru 2021-2027 Bugetul CJ Sibiu Alte surse	CJ Sibiu	2027
Restaurarea, consolidarea și punerea în valoare a monumentului istoric Biserica Azilului	Sibiu	15.000.000	PR Centru 2021-2027 Bugetul CJ Sibiu Alte surse	CJ Sibiu	2027
Restaurarea Turnului Sfatului	Sibiu	11.290.000	Bugetul local	Primăria Municipiului Sibiu	2025
Reabilitarea și refuncționalizarea Turnului Forkesch în vederea introducerii în circuitul turistic al Cetății Mediașului	Mediaș	15.000.000	PR Centru 2021-2027 Bugetul local Alte surse	Primăria Municipiului Mediaș	2027
Restaurarea Casei Armurierilor	Mediaș	3.000.000	PR Centru 2021-2027 Bugetul local Alte surse	Primăria Municipiului Mediaș	2027
Restaurarea Cetății Dacice de la Tilișca	Tilișca	25.000.000	PR Centru 2021-2027 Bugetul de stat Bugetul CJ Alte surse	Ministerul Culturii CJ Sibiu	2033
Restaurarea monumentului	Sibiu	30.000.000	PR Centru 2021-2027	CJ Sibiu	2027

istoric Biblioteca Astra			Bugetul CJ Sibiu Alte surse		
Reabilitare și punere în funcțiune a liniei și halte aferente traseului de Mocăniță de pe Valea Hârtibaciului	Sibiu, Șelimbăr, Roșia, Nocrich, Alțîna, Bârghiș, Agnita	n.a.	PR Centru 2021-2027 Bugetul de stat Alte surse Bugetul CJ Bugete locale PPP	CJ Sibiu Primării ONG-uri Investitori privați	2033
Restaurarea Bisericii Armeano-Catolice "Sf. Elisabeta"	Dumbrăveni	20.000.000	PR Centru 2021-2027 Bugetul local	Primăria Orașului Dumbrăveni Parohia	2027
Reabilitarea Castelului Apafi	Dumbrăveni	30.000.000	PR Centru 2021-2027 Bugetul local	Primăria Orașului Dumbrăveni	2027
Realizare intervenții de urgență pentru consolidarea / restaurarea monumentelor istorice aflate în stare de colaps /precolaps	Șeica Mare, Boița, Sibiu, Alțîna, Nocrich, Miercurea Sibiului, Bruiu, Bazna, Bârghiș, Micăsasa	200.000.000	PR Centru 2021-2027 Bugetul de stat Bugete locale Alte surse Fonduri private	Proprietari publici și privați	2030
Restaurare monumente istorice de interes local din mediul rural	Păuca, Sadu	20.000.000	PNS Alte surse Bugete locale	Primării	2033

Clasare de noi monumente istorice	Mediaș	1.000.000	Bugete locale	Primării	2033
Elaborare PUZ-uri zone construite protejate	Sibiu, Cisnădie, Biertan, Valea Viilor	5.000.000	Bugetul de stat Bugete locale	Primării	2030
Instalarea de noi monumente de for public (statui, busturi etc.) și reabilitarea celor existente	Miercurea Sibiului, Agnita, Biertan	1.000.000	Bugete locale Sponsorizări	Primării	2033
Împădurirea terenurilor degradate / nefolosite, inclusiv pentru realizarea de perdele forestiere	Miercurea Sibiului, Poiana Sibiului, Sadu, Șeica Mare, Șura Mică	5.000.000	PNRR Bugete locale Alte surse	Primării	2026
Elaborare / actualizare amenajament silvic	Miercurea Sibiului, Agnita, Laslea, Nocrich, Mihăileni, Vurpăr, Alțîna, Merghindeal, Boița	1.000.000	Bugete locale	Primării	2024
Elaborare studiu pentru delimitarea coridoarelor ecologice și a celor verzi-albastre	Întreg județul	1.000.000	Bugetul CJ Alte surse	CJ Sibiu ONG-uri	2027
Înființarea și operaționalizarea Parcului Național Făgăraș	Turnu Roșu, Racovița, Avrig, Porumbacu de Jos,	n.a.	Bugetul de stat Alte surse	Guvernul României Ministerul Mediului,	2027

	Cârțișoara, Arpașu de Jos			Apelor și Pădurilor	
Elaborare studiu pentru delimitarea și reglementarea traseelor de drumeție din județ în vederea eliminării obstacolelor antropice	Întreg județul	500.000	Bugetul CJ Alte surse	CJ Sibiu Primării	2025
Sprijinire destinații ecoturistice și măsuri-suport pentru ecoturism	Agnita, Alțâna, Arpașu de Jos, Ațel, Avrig, Bârghiș, Biertan, Brădeni, Bruiu, Cârța, Chirpăr, Dumbrăveni, Iacobeni, Laslea, Marpod, Merghindeal, Moșna, Nocrich, Porumbacu de Jos, Roșia, Valea Viilor, Vurpăr, Mihăileni, Hoghilag	10.000.000	Bugetul de stat Bugete locale Bugetul CJ Sibiu Alte surse	CJ Sibiu Primării ONG-uri	2026
Amenajare / reabilitare / digitalizare patrimoniu muzee	Agnita, Mediaș, Miercurea Sibiului, Cristian, Poiana Sibiului, Poplaca,	20.000.000	Bugetul de stat Bugete locale	Primării Instituții muzeale	2033

	Săliște, Șura Mică, Tilișca				
Reamenajarea scenei de spectacole și a amfiteatrului din cadrul Muzeului Civilizației Tradiționale Astra Sibiu	Sibiu	10.000.000	Bugetul de stat Bugetul CJ Sibiu	CNI	2025
Amenajarea și punerea în circuitul cultural-turistic a unei alei senzoriale în Muzeul în aer liber	Sibiu	n.a.	PR Centru 2021-2027 Alte surse Bugetul CJ	CJ Sibiu	2027
Modernizarea sistemului de iluminat în Muzeul în aer liber	Sibiu	n.a.	Alte surse Bugetul CJ	CJ Sibiu	2027
Amenajare zonă Calea Poplăcii în vederea extinderii accesului în Muzeul în aer liber și reconstruirea Halei Fertinelli	Sibiu	n.a.	PR Centru 2021-2027 Alte surse Bugetul CJ	CJ Sibiu	2027
Punerea în valoare a spațiilor și clădirilor din localitatea Miercurea Sibiului, str. Corneliu Medrea nr. 31 – Muzeul Țării Secașelor	Miercurea Sibiului	n.a.	PR Centru 2021-2027 Alte surse Bugetul CJ	CJ Sibiu	2027

Astra Cinema HUB	Sibiu	n.a.	PR Centru 2021-2027 Alte surse Bugetul CJ	CJ Sibiu	2027
Pavilion muzeal multicultural și monumente etnografice de patrimoniu	Sibiu	2.000.000	Bugetul de stat Bugetul CJ Sibiu	CNI	2025
Achiziționare și amenajare Casa Memorială Emil Cioran	Rășinari	2.000.000	Bugetul CJ Bugetul local	CJ Sibiu Primăria Comunei Rășinari	2027
Ruta satelor cu arhitectură tradițională	Biertan, Arpașu de Jos	2.000.000	PNRR Bugete locale	Primării Proprietari privați	2026
Ruta Sfântului Ladislau (Biserica evanghelică Șmig)	Alma	1.000.000	PNRR PR Centru 2021-2027 Bugete locale	Primării Proprietari privați	2026
Ruta Castelului (Apafi Dumbrăveni și Tobias Șeica Mare/Boarta)	Șeica Mare, Dumbrăveni	2.000.000	PNRR PR Centru 2021-2027 Bugete locale	Primării Proprietari privați	2026
Ruta Bisericilor Fortificate (Biertan și Valea Viilor)	Biertan, Valea Viilor	2.000.000	PNRR Bugete locale	Primării Proprietari privați	2026
Traseul gastronomiei	Loamneș, Axente Sever,	2.000.000	PNRR	Primării	2026

tradiționale românești	Boița, Avrig, Cârțișoara, Cisdădie, Porumbacu de Jos, Cristian, Săliște, Gura Râului, Șura Mare, Jina, Marpod, Laslea, Mediaș, Micăsasa, Moșna, Orlat, Racovița, Rășinari, Rău Sadului, Roșia, Sadu, Sibiel, Sibiu, Șelimbăr, Tălmăciu, Tilișca, Vurpăr		Bugete locale	Proprietari privați	
Program pentru păstrarea și creșterea calității arhitectural-ambientale a clădirilor din zona de protecție a monumentelor istorice și pentru zone construite protejate	Biertan	5.000.000	Bugetul local	Primării Proprietari privați	2025
Amenajare turistică a zonei montane Păltiniș – Cindrel (zona Platoș – Poplaca II)	Sibiu, Poplaca, Rășinari	n.a.	PR Centru 2021-2027 Bugetul de stat Bugetul local PPP	CJ Sibiu Primării Investitori privați	2033
Amenajare turistică integrată a Văii Sadului	Sadu	n.a.	PR Centru 2021-2027	CJ Sibiu	2033

(Domeniul Schiabil Prejba)			Bugetul de stat Bugetul local PPP	Primării Investitori privați	
Dezvoltarea turistică a zonei montane Masivul Făgăraș - zona Bâlea	Cârțișoara	n.a.	PR Centru 2021-2027 Bugetul de stat Bugetul local PPP	CJ Sibiu CJ Argeș CJ Brașov Investitori privați	2033
Amenajare și dotare zonă de camping și campare Valea Moașei Sebeșu de Sus	Racovița	500.000	Bugetul local Alte surse	Primăria Comunei Racovița	2025
Dezvoltarea rețelei de cabane și refugii montane	n.a.	n.a.	Bugetul de stat Bugetul CJ	CJ Sibiu	2027
Valorificarea potențialului turistic balnear al județului Sibiu	Bazna, Miercurea Sibiului, Ocna Sibiului, Agnita (Sărături)	100.000.000	PR Centru 2021-2027 Bugetul de stat Bugetul local PPP	Primăria Comunei Bazna Primăria Orașului Ocna Sibiului Primăria Orașului Miercurea Sibiului Primăria Comunei Bazna	2033
Înființare bază de tratament (wellness)	Bazna	80.708.881	Bugetul de stat	Primăria Comunei Bazna	2027

			Bugetul local PPP		
Înființare bază de agrement (Aquapark) în stațiunea Bazna	Bazna	150.000.000	Bugetul de stat Bugetul local PPP	Primăria Comunei Bazna	2027
Programul "Anii Drumeției" (extindere, amenajare și întreținere trasee omologate de drumeție)	Toate UAT-urile	10.000.000	Bugetul CJ Sibiu Alte surse	CJ Sibiu Asociația Județeană de Turism	2027
Amenajare și întreținere traseu "Via Transilvanica"	Micăsasa, Șeica Mică, Copșa Mică, Axente Sever, Târnava, Bazna, Mediaș, Moșna, Biertan, Laslea	n.a.	Alte surse Bugetul de stat Sponsorizări Bugetul CJ	Asociația Tășuleasa Social Autorități publice locale	2033
Implementarea a 3.000 km de trasee cicloturistice la nivel național	Mediaș, Avrig, Agnita, Copșa Mică, Ocna Sibiului, Alțîna, Arpașu de Jos, Axente Sever, Bazna, Biertan, Bârgăniș, Blăjel, Cârța, Chirpăr, Loamneș, Ludoș, Marpod, Merghindeal, Micăsasa, Moșna, Nocrich, Păuca,	20.000.000	PNRR Buget CJ Bugete locale	CJ Sibiu	2026

	Porumbacu de Jos, Roșia, Slimnic, Șelimbăr, Șeica Mare, Șeica Mică, Târnavă, Valea Viilor				
Amenajare pistă de biciclete Sibiu – Șura Mică – Ocna Sibiului	Sibiu, Șura Mică, Ocna Sibiului	30.000.000	Bugetul de stat Bugetul CJ Alte surse	CJ Sibiu	2030
Amenajare pistă de biciclete Dumbrava Sibiului-Cisnădioara	Sibiu, Cisnădie	10.000.000	Bugetul de stat Bugetul CJ Alte surse	CJ Sibiu	2030
Amenajare pistă de biciclete Sibiu – Poplaca – Orlat – Cristian	Sibiu, Poplaca, Orlat, Cristian	50.000.000	Bugetul de stat Bugetul CJ Alte surse	CJ Sibiu	2030
Amenajare pistă de biciclete Mediaș – Dârlos – Alma – Dumbrăveni	Mediaș, Dârlos, Alma, Dumbrăveni	50.000.000	Bugetul de stat Bugetul CJ Alte surse	CJ Sibiu	2030
Amenajare trasee de enduro / motocross (în afara limitei zonelor naturale protejate)	Se va stabili în urma unui studiu de fezabilitate	3.000.000	Bugetul CJ Bugete locale	CJ Sibiu Primării	2027

Întreținerea și utilizarea în scop turistic a liniei de tramvai Sibiu-Rășinari	Rășinari Sibiu	5.000.000	Bugetul local Alte surse	Primăria Comunei Rășinari	2033
Întreținerea pajiștilor (combatere eroziune, regenerare, perdele stabilizare, surse de apă etc.), în conformitate cu amenajamentele pastorale	Miercurea Sibiului	n.a.	Bugete locale	Primării Asociații ale crescătorilor de animale	2033
Reconstrucția ecologică a pârâului Rusciori și a afluenților Valea Sălciilor, Valea Șerpuită, Valea Popilor	Șura Mică, Sibiu	10.000.000	Bugetul de stat Alte surse externe	ABA Olt	2027
Reabilitarea amenajării pentru irigații Laslea-Dumbrăveni	Laslea, Dumbrăveni	20.000.000	Bugetul de stat Alte surse externe	ANIF	2027
Întreținere și reparații amenajarea Desecare Valea Hârtibaciului		10.000.000	Bugetul de stat Alte surse externe	ANIF	2027

2.4.3. Cartograme

Fig. 2.4.3.19 OBIECTIVUL GENERAL NR. 4 - PATRIMONIUL CONSTRUIT ȘI TURISM CULTURAL-RELIGIOS (1)

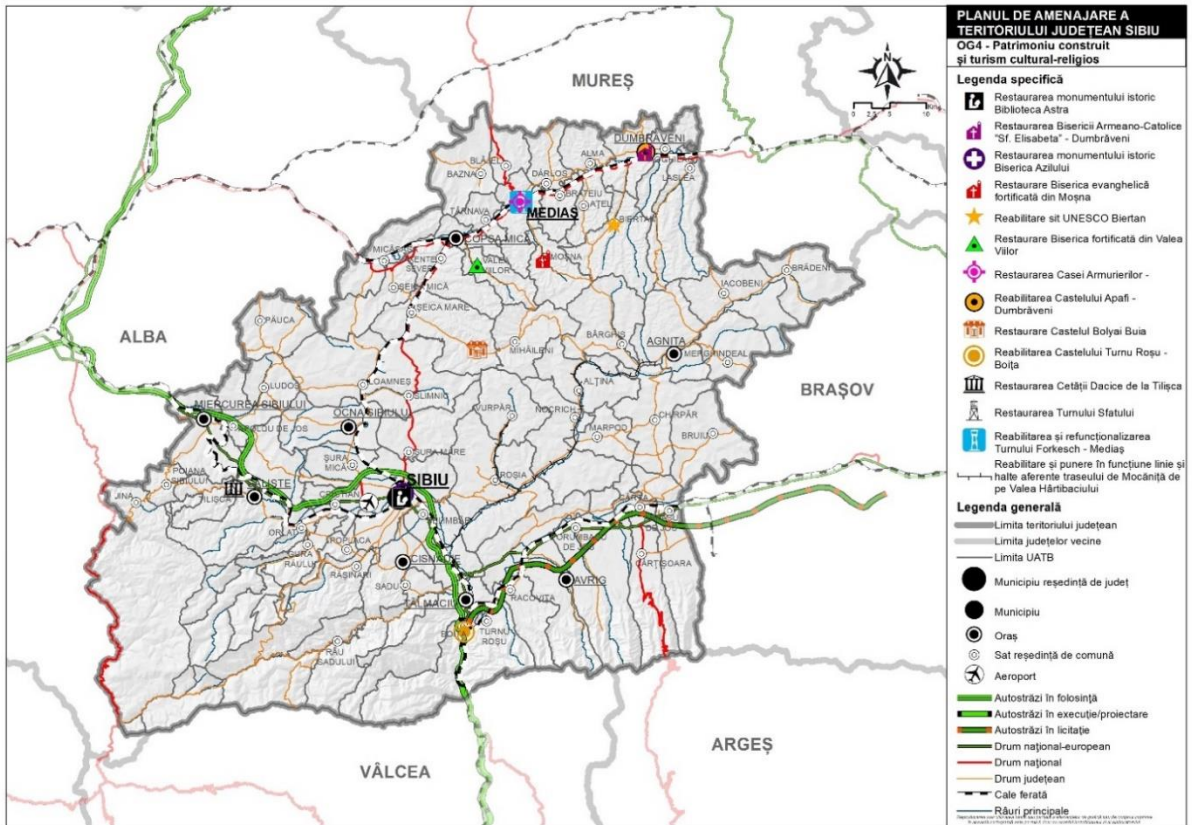

Fig. 2.4.3.20 OBIECTIVUL GENERAL NR. 4 - PATRIMONIUL CONSTRUIT ȘI TURISM CULTURAL-RELIGIOS (2)

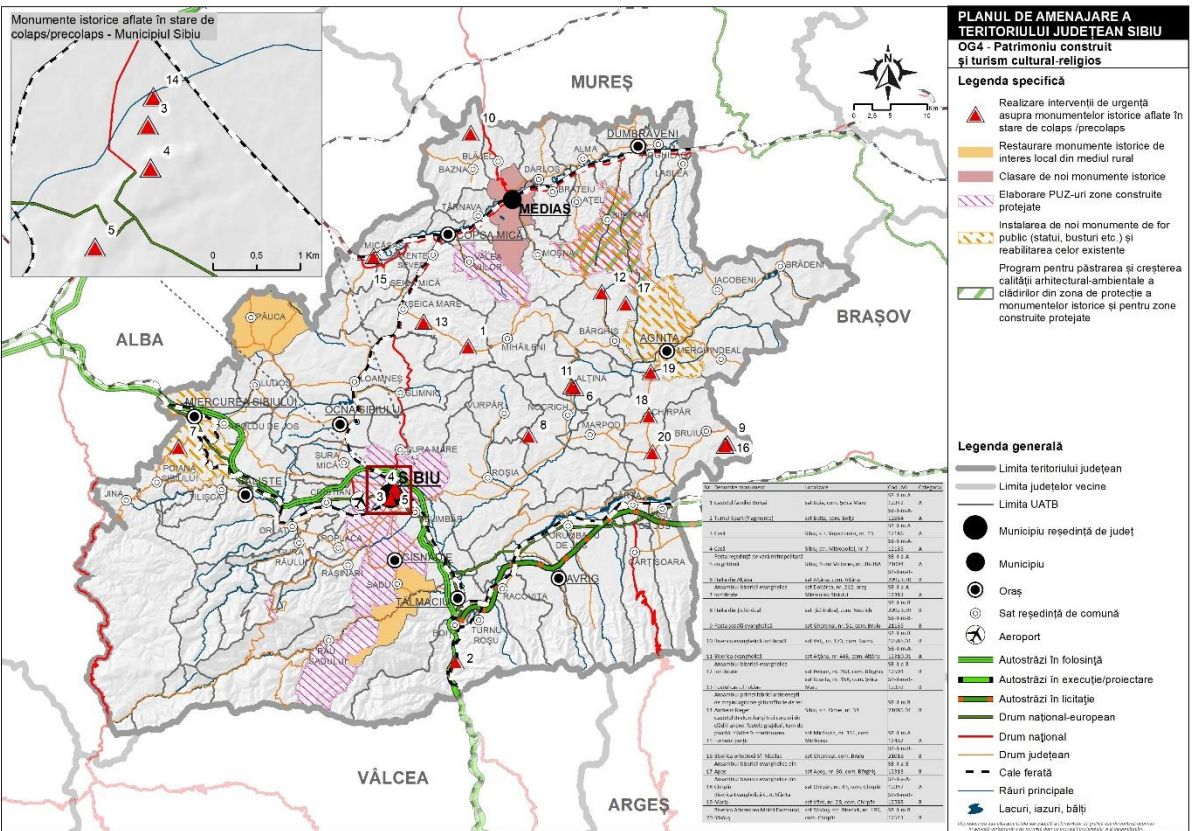

Fig. 2.4.3.21 OBIECTIVUL GENERAL NR. 4 - MUZEE

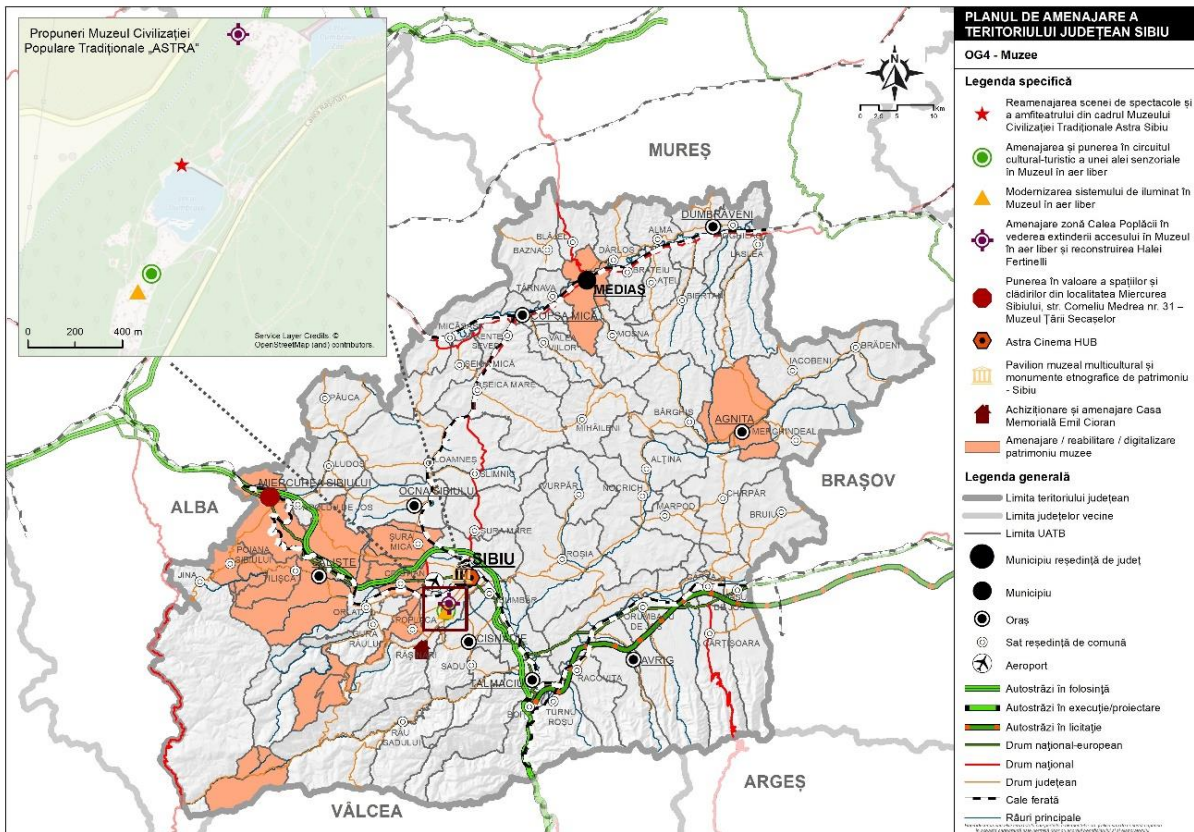

Fig. 2.4.3.22 OBIECTIVUL GENERAL NR. 4 - RUTE TURISTICE/CULTURALE

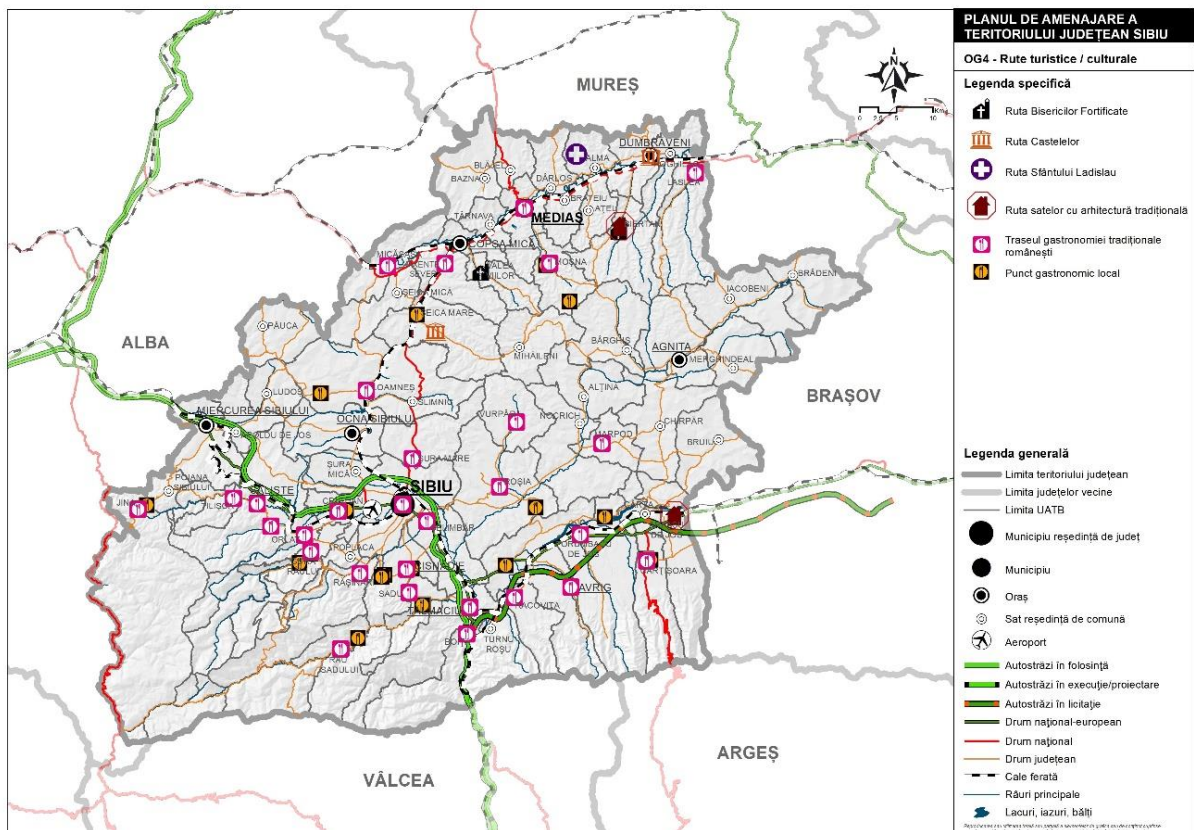

Fig. 2.4.3.23 OBIECTIVUL GENERAL NR. 4 - TURISM MONTAN, ECOTURISM ȘI TRASEE CICLOTURISTICE

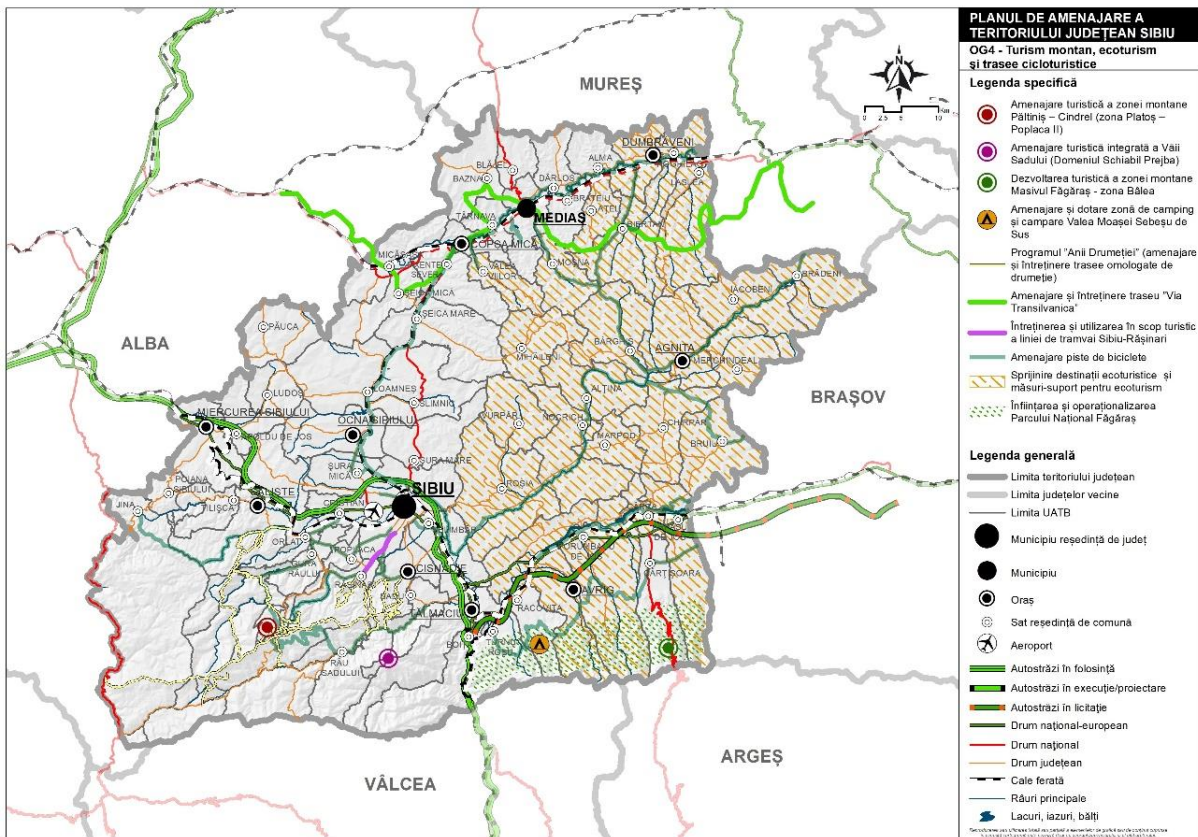

Fig. 2.4.3.24 OBIECTIVUL GENERAL NR. 4 - TURISM BALNEAR

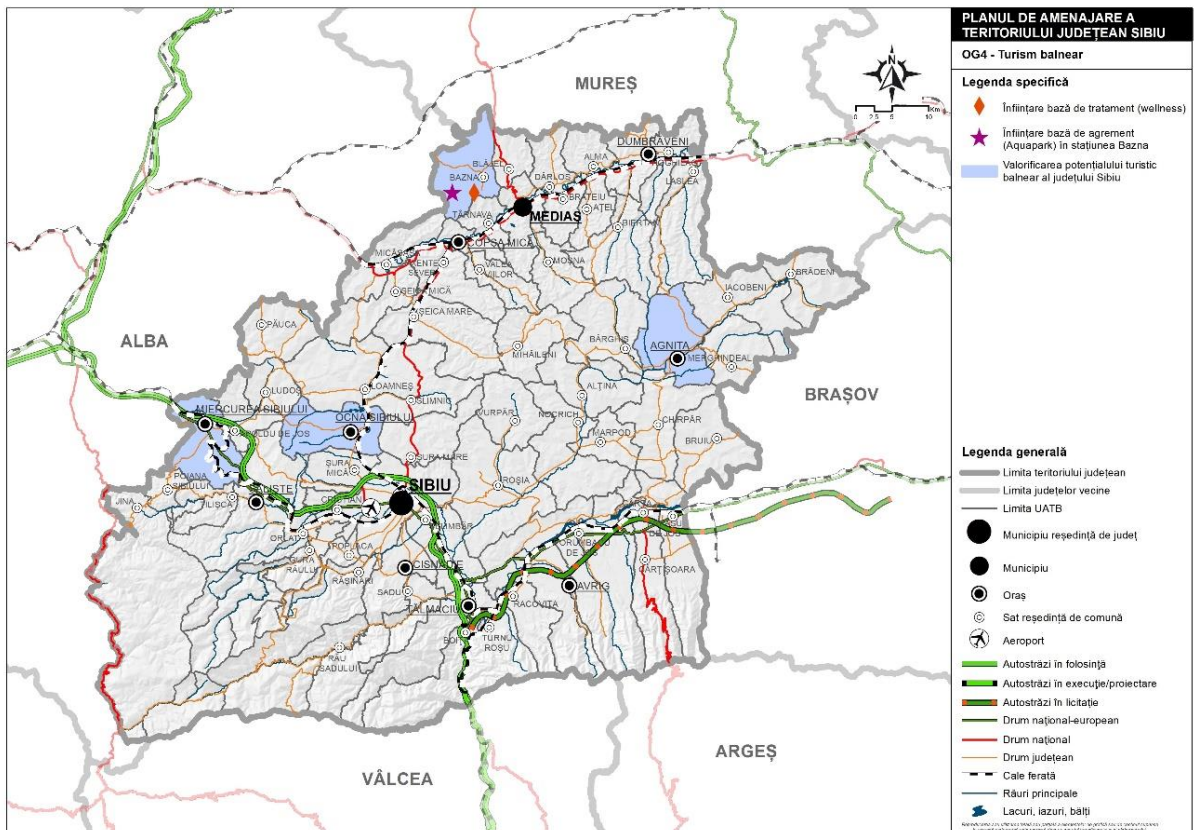
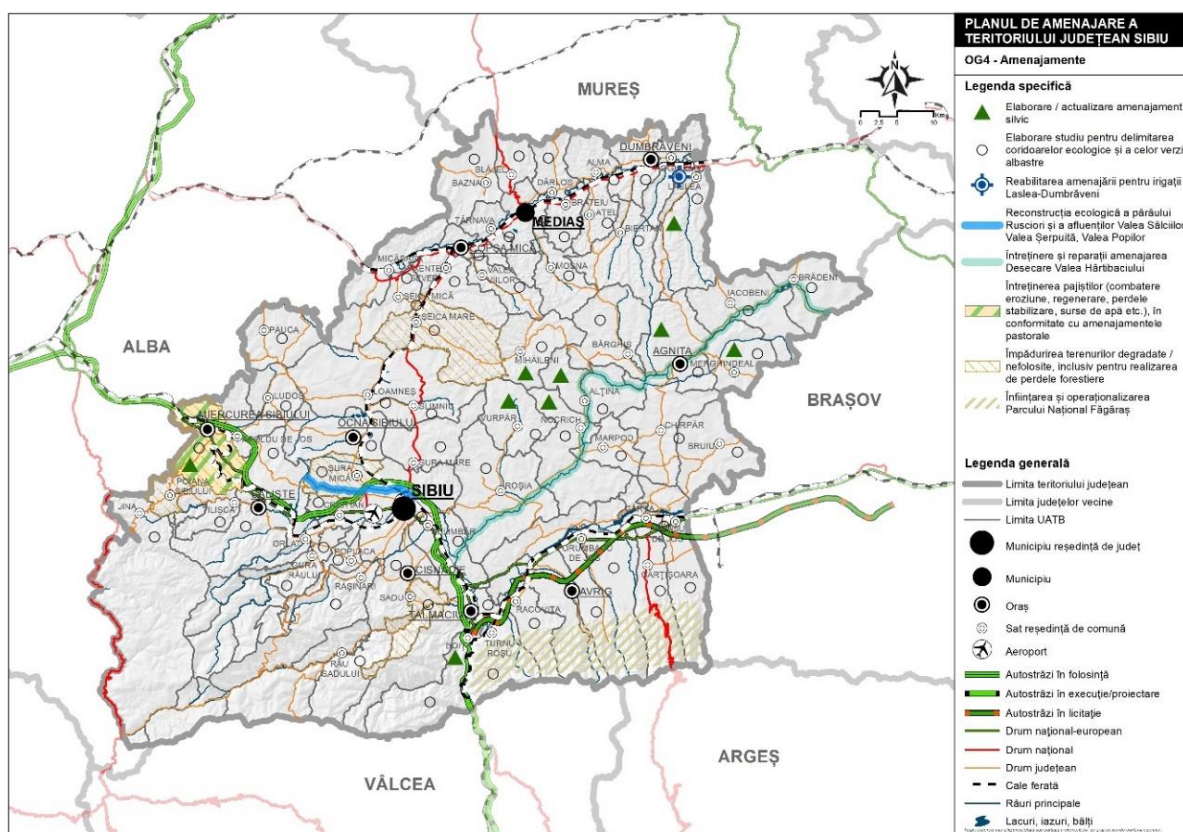

Fig. 2.4.3.25 OBIECTIVUL GENERAL NR. 4 - AMENAJAMENTE



2.5. Politici, programe și proiecte aferente Obiectivului General nr. 5 al Strategiei de Dezvoltare Teritorială a Județului Sibiu

Obiectivul General nr. 5. Sprijinirea tranziției verzi a județului, a atingerii neutralității climatice până în anul 2050, concomitent cu întărirea capacității de prevenire și gestionare a riscurilor

Politici teritoriale de dezvoltare	Programe teritoriale de dezvoltare
P.T.5.1.1. Remedierea siturilor contaminate	PG.5.1.1.1. Investigarea, preliminară și detaliată, evaluarea riscului asupra mediului și remedierea siturilor contaminate
P.T.5.1.2. Reducerea poluării apelor și asigurarea unei management durabil al acestora	PG.5.1.2.1. Realizarea cadastrului apelor
	PG.5.1.2.2. Consolidarea capacității de monitorizare și a evaluare a calității apelor
P.T.5.1.3. Îmbunătățirea și menținerea calității aerului	PG.5.1.3.1. Dezvoltarea, modernizarea și mentenanța infrastructurii de evaluare și monitorizare a calității aerului
	PG.5.1.3.2. Elaborarea / actualizarea, implementarea și monitorizarea planurilor de îmbunătățire / menținere a calității aerului de la nivel județean și local

P.T.5.2.1. Reducerea risipei de energie din domeniul fondului construit și prevenirea sărăciei energetice	PG.5.2.1.1. Renovarea energetică, inclusiv consolidarea după caz, a clădirilor colective de locuințe (blocuri)
	PG.5.2.1.2. Sprijin pentru renovarea energetică a clădirilor individuale de locuit (case)
	PG.5.2.1.3. Renovarea energetică, inclusiv consolidarea, după caz, a clădirilor publice
	PG.5.2.1.4. Dezvoltarea sistemelor centralizate pentru încălzirea și climatizarea clădirilor, cu accent pe utilizarea resurselor regenerabile, ale hidrogenului verde și cogenerării de înaltă eficiență
P.T.5.2.2. Reducerea emisiilor cu gaze de efect seră din sectorul transportului privat	PG.5.2.2.1. Casarea vehiculelor uzate și achiziția de vehicule electrice
	PG.5.2.2.2. Dezvoltarea rețelei de stații de încărcare electrică (altele decât cele cuprinse în proiecte integrate)
P.T.5.3.1. Dezvoltare capacităților de producere și stocare a energiei din surse regenerabile și a hidrogenului verde	PG.5.3.1.1. Instalarea de noi capacități de producție electrică din surse regenerabile, inclusiv cu instalații de stocare integrate
	PG.5.3.1.2. Dezvoltarea capacităților de producție pe gaze pentru cogenerarea de înaltă eficiență, inclusiv pentru termoficare
	PG.5.3.1.3. Dezvoltarea capacităților de producție a hidrogenului verde, inclusiv utilizarea acestuia pentru stocarea energiei electrice
	PG.5.3.1.4. Dezvoltarea capacităților de stocare a energiei electrice
P.T..5.4.1. Reducerea impactului de mediu al activității de gestionare a deșeurilor	PG.5.4.1.1. Complementarea sistemului de management integrat al deșeurilor (SMID)
	PG 5.4.1.2. Asigurarea infrastructurii pentru managementul deșeurilor agricole și a altor fluxuri de deșeuri nevizate de SMID
P.T.5.4.2. Reducerea consumului de materii prime virgine, de bunuri de consum și reducerea impactului de mediu al activităților de producție	PG.5.4.2.1 Elaborarea, implementarea și monitorizarea unor strategii / planuri de promovare a economiei circulare la nivel județean și local
P.T.5.5.1. Dezvoltarea infrastructurii pentru prevenirea și gestionarea dezastrelor naturale	PG.5.5.1.1. Elaborarea / actualizarea hărților de risc (inundații, alunecări de teren), inclusiv cu utilizarea instrumentelor digitale existente
	PG.5.5.1.2. Extinderea, reabilitarea și modernizarea infrastructurii de apărare împotriva inundațiilor, prin utilizarea de soluții minim invazive asupra biodiversității
	PG.5.5.1.3. Extinderea, reabilitarea și modernizarea lucrărilor de prevenire și stabilizare a alunecărilor / prăbușirilor de teren

	PG.5.5.1.4. Identificarea, expertizarea și consolidarea clădirilor cu risc seismic ridicat
P.T.5.5.2. Întărirea capacității de adaptare la schimbările climatice	PG.5.5.2.1. Elaborarea / actualizarea, implementarea și monitorizarea strategiilor / planurilor locale pentru adaptarea la schimbările climatice
P.T.5.5.3. Îmbunătățirea capacității operaționale și de răspuns pentru reducerea impactului situațiilor de urgență asupra comunităților	PG.5.5.3.1. Asigurarea infrastructurii și a dotărilor necesare pentru serviciile de urgență

2.5.2. Investiții și proiecte prioritare:

Denumirea proiectului	Localizare	Bugetul estimativ (lei)	Sursa de finanțare	Responsabil	Termen de finalizare
Construire de depozit ecologic de deșeuri	Locația exactă se va stabili pe baza unor documentații tehnico-economice amănunțite	200.000.000	PDD 2021-2027 Bugetul de stat Bugetul CJ Alte surse	CJ Sibiu	2030
Construire de centru de sortare și pregătire a deșeurilor pentru valorificare materială și energetică, racorduri utilități	Șura Mică	660.155.944	PDD 2021-2027 Bugetul de stat Bugetul CJ Sibiu	CJ Sibiu	2027
Recipiente colectare deșeuri	Toate UAT-urile	87.516.990	POIM 2014-2020 Bugetul CJ	CJ Sibiu	2024
Înființare de centre de colectare separată a	Sibiu, Mediaș, Dumbrăveni, Copșa Mică, Agnita, Roșia, Racovița,	100.000.000	PNRR Bugete locale	Primării	2026

deșeurilor prin aport voluntar	Porumbacu de Jos, Slimnic, Bazna, Biertan, Brăteiu, Moșna, Valea Viilor, Bârghiș, Chirpăr, Marpod, Șeica Mare, Șura Mare, Miercurea Sibiului				
Construire insule ecologice digitalizate	Sibiu, Mediaș, Copșa Mică, Cislădie, Tălmăciu,	75.000.000	PNRR Bugete locale	Primării	2026
Amenajare / modernizare puncte de colectare deșeuri	Avrig, Dârlos, Săliște, Sadu, Miercurea Sibiului	1.000.000	Bugete locale	Primării	2027
Extinderea și modernizarea stației de sortare a deșeurilor Mediaș	Mediaș	10.000.000	PDD 2021-2027 Bugetul local	Primăria Municipiului Mediaș Operatorul Eco-Sal	2027
Construire platforme pentru depozitarea și managementul deșeurilor de grajd	Miercurea Sibiului, Chirpăr, Moșna, Șeica Mare	50.000.000	PNRR Bugetul local	Primării	2026
Dezvoltare capacități noi de producere a energiei regenerabile pentru	Sibiu, Mediaș, Cislădie, Tălmăciu, Dumbrăveni, Copșa Mică, Miercurea	200.000.000	Fondul pentru Modernizare PNRR	Primării	2026

autoconsumul instituțiilor / sistemelor publice	Sibiului, Săliște, Șelimbăr, Poplaca, Sadu, Râu Sadului, Cârța, Jina, Păuca, Dârlos, Brăteiu, Valea Viilor, Axente Sever, Vurpăr, Chirpăr, Boița, Cârțișoara, Moșna, Șeica Mare		Bugetul de stat Bugete locale		
Reabilitare – eficientizare energetică clădiri publice	Mediaș, Săliște, Tălmăciu, Miercurea Sibiului, Agnita, Copșa Mică, Ocna Sibiului, Cristian, Șura Mare, Rășinari, Gura Râului, Sadu, Râu Sadului, Turnu Roșu, Racovița, Tilișca, Poiana Sibiului, Apoldu de Jos, Păuca, Slimnic, Micăsasa, Târnavă, Bazna, Dârlos, Laslea, Ațel, Biertan, Moșna, Valea Viilor, Vurpăr, Alțîna, Bârghiș, Chirpăr, Merghindeal, Loamneș,	500.000.000	PNRR PR Centru 2021-2027 Bugetul de stat (AFM) Bugete locale Alte surse	Primării Alte instituții publice	2027

	Arpașu de Jos, Cârța, Cârțișoara, Șeica Mică				
Reabilitare, inclusiv eficientizare energetică, CSEI nr. 2 Sibiu	Sibiu	10.000.000	PR Centru 2021-2027 Bugetul CJ Sibiu	CJ Sibiu	2027
Reabilitarea termică a clădirii C16 Pavilion Psihiatrie V din cadrul Spitalului Clinic de Psihiatrie „Dr. Gh. Preda”	Sibiu	11.140.097	PR Centru 2021-2027 Bugetul CJ Sibiu	CJ Sibiu	2027
Reabilitarea termică a Pavilionului C17 Fizioterapie, Psihiatrie Copii din cadrul Spitalului Clinic de Psihiatrie ”Dr. Ghe Preda”	Sibiu	39.370.727	PR Centru 2021-2027 Bugetul CJ Sibiu	CJ Sibiu	2027
Eficientizarea energetică la nivelul unor clădiri aflate în proprietatea UAT Județul Sibiu (parc fotovoltaic Ațel și montarea panouri	Sibiu, Axente Sever, Săliște, Dumbrăveni, Biertan, Turnu Roșu, Agnita, Cislădie, Ațel	17.946.941	Fondul pentru Modernizare Bugetul CJ Sibiu	CJ Sibiu	2025

fotovoltaice la 10 clădiri)					
Renovarea energetică a Sălii Polivalente Transilvania	Sibiu	50.685.806	PR Centru 2021-2027 Bugetul CJ Sibiu	CJ Sibiu	2027
Reabilitarea și modernizarea Sălii Sporturilor "Octavian Șerban" Mediaș	Mediaș	20.000.000	PR Centru 2021-2027 Bugetul local Alte surse	Primăria Municipiului Mediaș	2027
Renovarea energetică a clădirii Policlinicii Stomatologice din cadrul Spitalului Clinic Județean de Urgență Sibiu	Sibiu	8.056.138	PR Centru 2021-2027 Bugetul CJ Sibiu	CJ Sibiu	2027
Renovarea energetică a Pavilionului Administrativ din cadrul Spitalului Clinic Județean de Urgență Sibiu	Sibiu	15.359.985	PR Centru 2021-2027 Bugetul CJ Sibiu	CJ Sibiu	2027
Renovarea energetică a Secției Anatomie Patologică a Spitalului Clinic Județean de Urgență Sibiu	Sibiu	6.303.523	PR Centru 2021-2027 Bugetul CJ Sibiu	CJ Sibiu	2027
Renovarea energetică a Centrului	Sibiu	4.961.507	PR Centru 2021-2027	CJ Sibiu	2027

Militar Județean Sibiu			Bugetul CJ Sibiu		
Reabilitarea termică a clădirii C8-Policlinica din cadrul Spitalului Clinic de Psihiatrie "Dr. Gh. Preda"	Sibiu	8.286.254	PR Centru 2021-2027 Bugetul CJ Sibiu	CJ Sibiu	2027
Reabilitare, eficientizare energetică și dotare Centrul Școlar pentru Educație Incluzivă Turnu Roșu	Turnu Roșu	n.a.	PR Centru 2021-2027 Bugetul CJ Sibiu	CJ Sibiu	2027
Renovare energetică Pavilion Central Spitalul Clinic de Psihiatrie "Dr. Gh. Preda" Sibiu	Sibiu	71.300.568	PNRR Bugetul CJ Sibiu	CJ Sibiu	2026
Utilizarea eficientă, durabilă și incluzivă a energiei în sediul CJ Sibiu	Sibiu	18.342.712	PNRR Bugetul CJ Sibiu	CJ Sibiu	2026
Renovare energetică blocuri de locuințe	Sibiu, Mediaș, Agnita, Păuca	100.000.000	PR Centru 2021-2027 PNRR Fonduri proprii ale proprietarilor Alte surse	Primării Asociații de proprietari	2033

Refacerea integrală a sistemului de producere și distribuție a agentului termic și apei calde menajere, contorizarea consumurilor, refacerea zonelor principale de acces în fiecare scară de bloc	Sibiu	100.000.000	PNRR Fondul pentru Modernizare Bugetul local	Primăria Municipiului Sibiu Urbana SA	2030
Dezvoltarea rețelei de stații de încărcare pentru vehicule electrice	Sibiu, Mediaș, Săliște, Tălmăciu, Avrig, Copșa Mică, Miercurea Sibiului, Șelimbăr, Roșia, Gura Râului, Turnu Roșu, Porumbacu de Jos, Cârțișoara, Cârța, Păuca, Șeica Mică, Biertan, Valea Viilor, Loamneș, Arpașu de Jos, Moșna, Poplaca, Racovița, Sadu, Șura Mică	20.000.000	PNRR Bugetul de stat (AFM) Bugete locale PPP	Primării	2027
Consolidare zone afectate	Sibiu, Mediaș, Șelimbăr,	30.000.000	Bugetul de stat (CNI etc.)	Primării	2033

de alunecări de teren	Bazna, Axente Sever, Sadu		Bugete locale		
Mărirea capacității de transport a aducțiunii Gura Râului – Sibiu și lucrări de asigurare a comportării în timp a barajului Gura Râului, jud. Sibiu	Gura Râului	n.a.	Bugetul de stat	ABA Olt	2025
Amenajare zone expuse riscului de inundații și refacerea infrastructurii afectate de acestea	Șelimbăr	200.000.000	PNRR	Primării ABA Olt	2033
Creșterea rezilienței la inundații prin reabilitarea și consolidarea completă a cursurilor de apă, canalelor de gardă și infrastructurii specifice	Săliște	20.000.000	PDD 2021-2027 Bugetul de stat Bugetul local	ABA Olt Primăria Orașului Săliște	2027
Reabilitare / dotare Baza de salvare "Toma Boerescu" Bâlea Lac	Cârțișoara	5.000.000	PR Centru 2021-2027 Bugetul CJ	CJ Sibiu	2027
Baza nouă Salvamont	Șura Mare	25.000.000	Bugetul de stat Bugetul CJ	CJ Sibiu	2030

			Alte surse		
Modernizarea infrastructurii de reziliență, intervenții în situații de urgență a serviciilor publice abilitate (ISU – detașament Săliște, SVSU Săliște)	Săliște	10.000.000	PDD 2021-2027 Bugetul de stat Bugetul local Alte surse	Primăria Orașului Săliște	2033
Curățare / igienizare cursuri de apă	Bârghiș, Miercurea Sibiului	5.000.000	Bugete locale Fonduri proprii ale SGA	ABA Olt Primării	2033
Implementare / modernizare sisteme de alarmare a populației	Sibiu, Șelimbăr	10.000.000	Bugete locale Alte surse	Primării	2025
Achiziționare autoturisme electrice pentru administrația locală	Sibiu, Tâlmaciu, Agnita, Miercurea Sibiului, Săliște	5.000.000	Bugetul de stat (AFM) Bugete locale	Primării	2027
Programul Rabla Local pentru casarea vehiculelor uzate	Sibiu, Mediaș, Turnu Roșu, Cârțișoara, Șeica Mică, Iacobeni	5.000.000	Bugetul de stat (AFM) Bugete locale	Primării	2027
Sistem colectare deșeuri pe cursurile de apă	Sibiu	100.000	Bugetul local	Primăria Municipiului Sibiu ABA Olt	2024

Plantare de copaci în zone urbane	Sibiu	n.a.	Bugetul local	Primăria Municipiului Sibiu	2033
Realizare sere și pepinieră publică	Sibiu	n.a.	Bugetul local	Primăria Municipiului Sibiu	2027

2.5.3. Cartograme

Fig. 2.5.3.26 OBIECTIVUL GENERAL NR. 5 - DEȘEURI

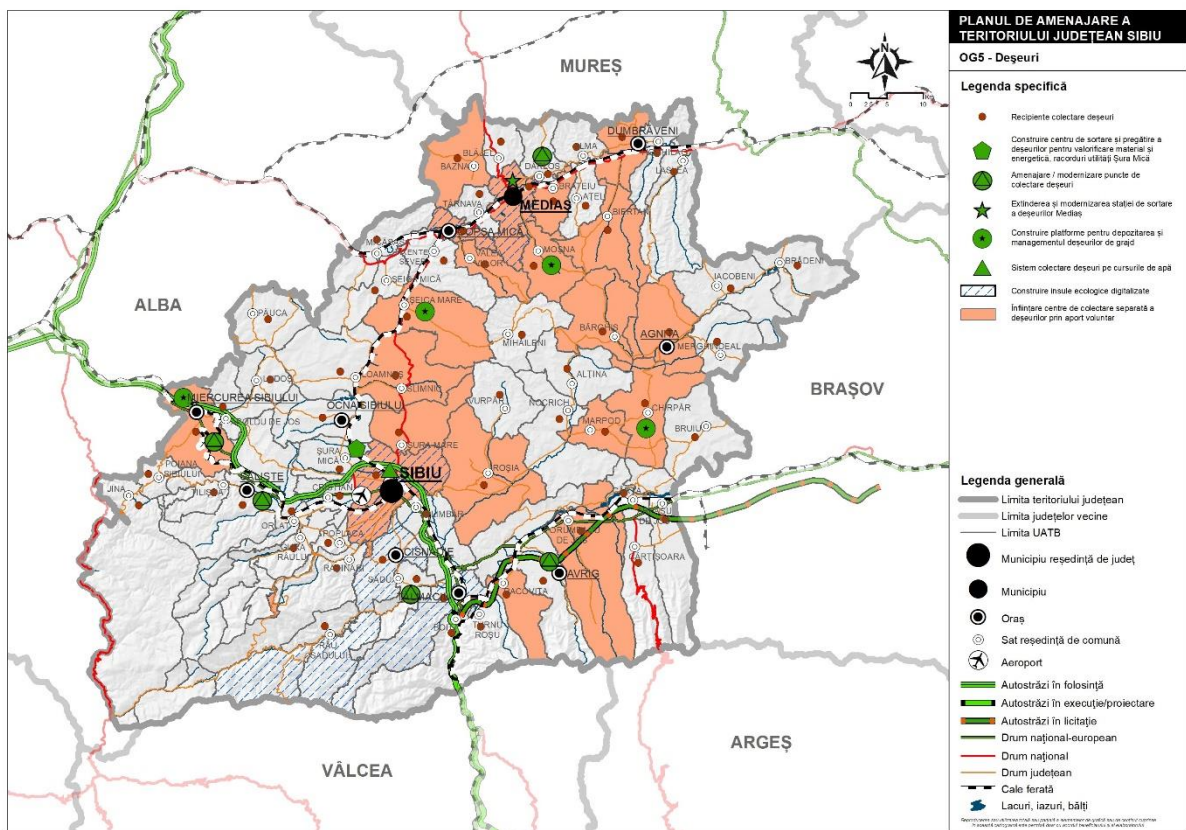

Fig. 2.5.3.27 OBIECTIVUL GENERAL NR. 5 - ENERGIE

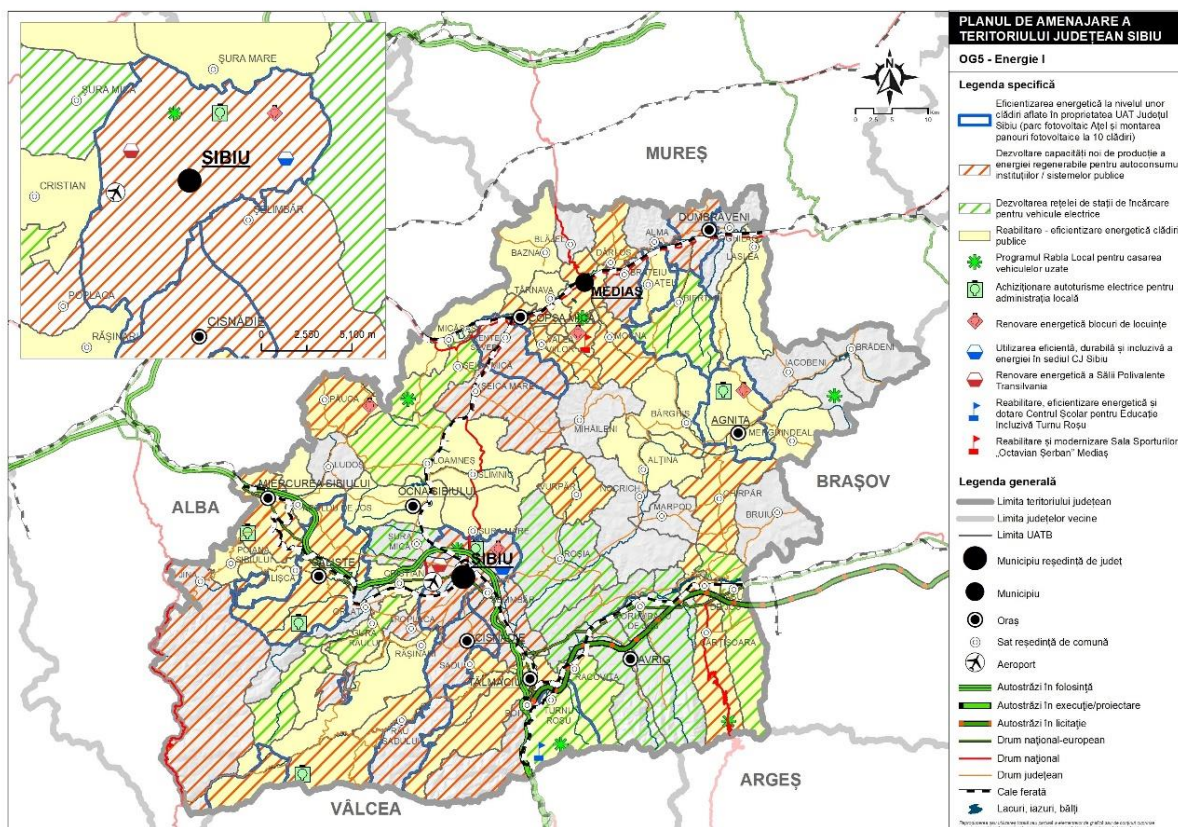

Fig. 2.5.3.28 OBIECTIVUL GENERAL NR. 5 - ENERGIE - MUNICIPIUL SIBIU

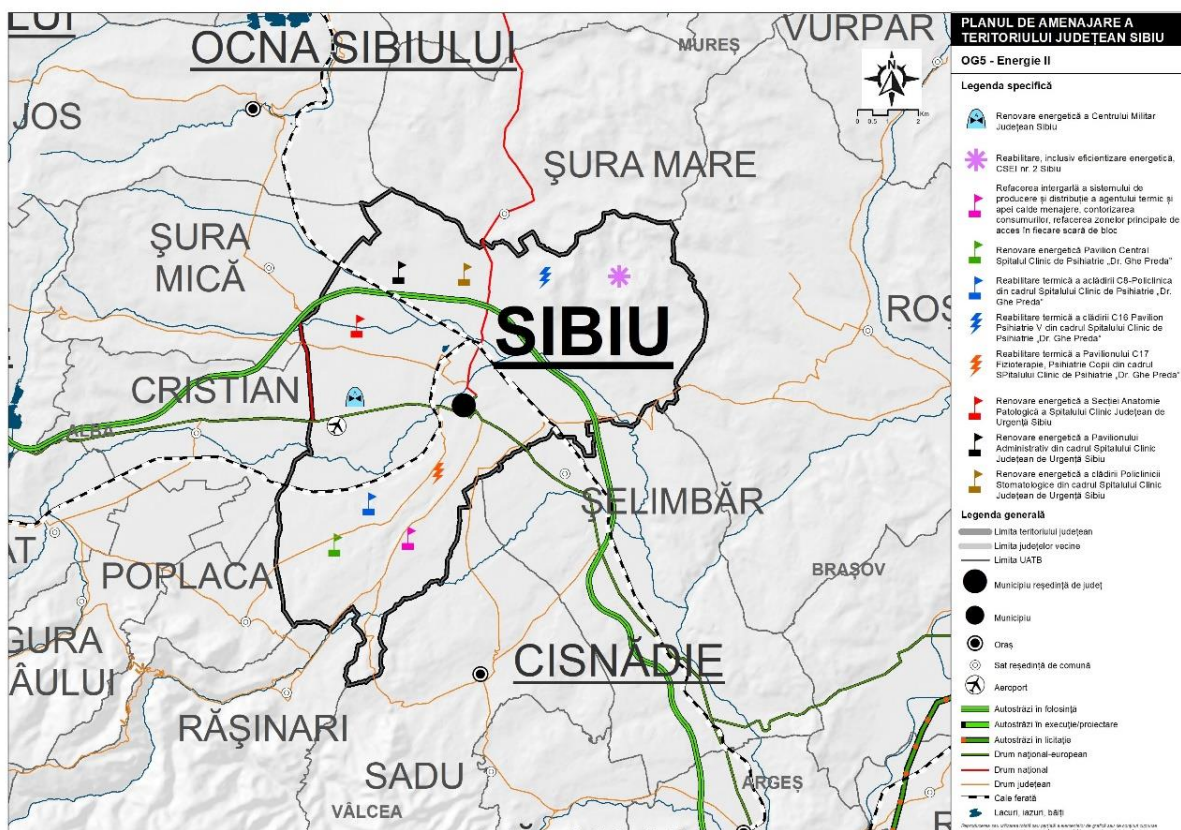
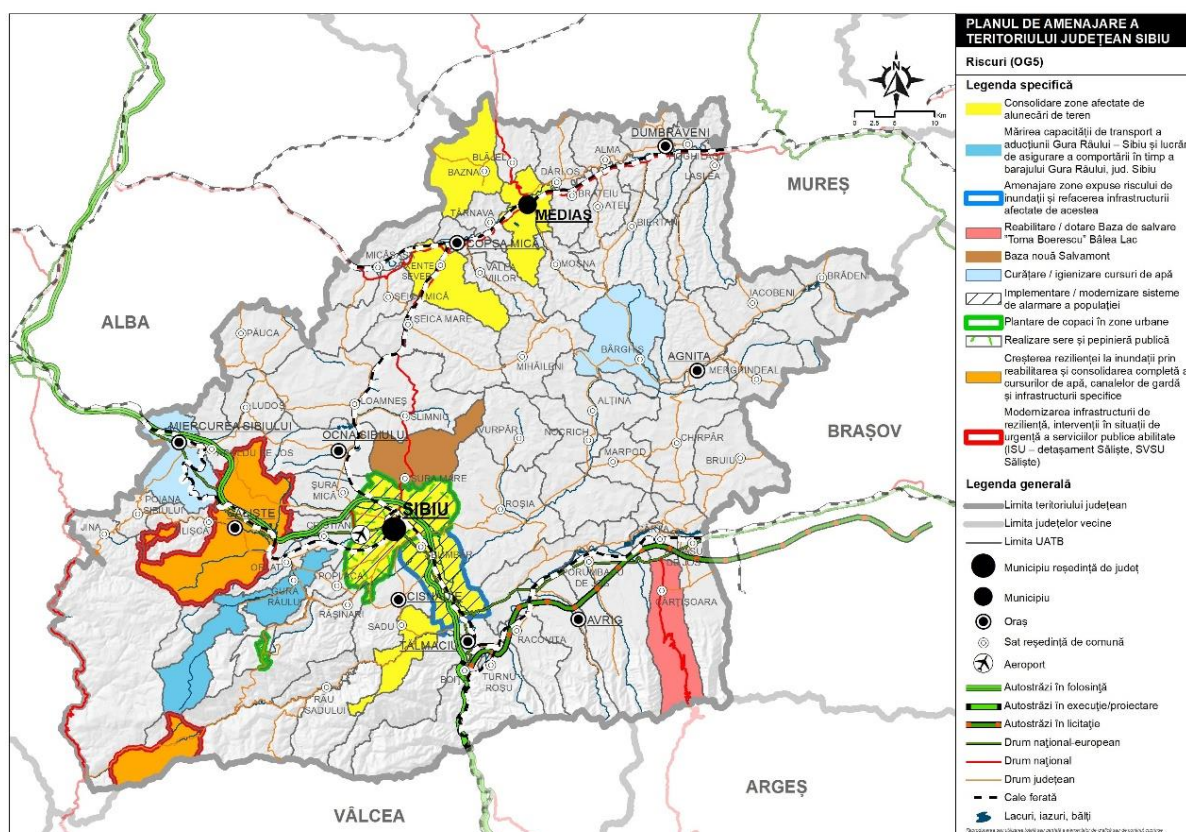

Fig. 2.5.3.29 OBIECTIVUL GENERAL NR. 5 - RISCURI



2.6. Politici, programe și proiecte aferente Obiectivului General nr. 6 al Strategiei de Dezvoltare Teritorială a Județului Sibiu

Obiectivul General nr. 6. Consolidarea capacității județene și locale de gestionare a dezvoltării teritoriale, în linie cu prevederile documentațiilor de amenajare a teritoriului și de urbanism

Politici teritoriale de dezvoltare	Programe teritoriale de dezvoltare
P.T.6.1.1. Realizarea unui inventar complet al proprietăților imobiliare și al regimului juridic al acestor	PG.6.1.1.1. Finalizarea implementării la nivelul UAT-urilor din județ a Programului Național de Cadastru și Publicitate Imobiliară
P.T.6.1.2. Elaborarea și actualizarea documentațiilor de amenajare a teritoriului și urbanism subordonate PATJ	PG.6.1.2.1. Elaborarea / actualizarea în format GIS a PUG-urilor pentru UAT-urile din județ PG.6.1.2.2. Elaborarea de documentații de amenajarea a teritoriului și urbanism pentru anumite areale din județ cu nevoi specifice de planificare și proiecte majore de investiții

P.T.6.2.1. Digitalizarea administrației publice locale în vedea gestionării mai eficiente a dezvoltării teritoriale	PG.6.2.1.1. Dotarea cu hardware și software necesare utilizării pe scară largă a GIS
	PG 6.2.1.2. Implementarea conceptului de ghișeu unic pentru activitățile de urbanism la nivelul autorităților locale
	PG 6.2.1.3. Dezvoltarea și mentenanța de aplicații GIS pentru sprijinirea procesului dezvoltare teritorială
P.T.6.2.2. Dezvoltarea competențelor de gestiune a dezvoltării teritoriului la personalul din administrația locală	PG.6.2.2.1. Recrutare de personal calificat în domeniul GIS
	PG.6.2.2.2. Formarea continuă a personalului de specialitate din domeniul GIS

2.6.2. Investiții și proiecte prioritare:

Denumirea investiției / proiectului	Localizare	Bugetul estimativ (lei)	Sursa de finanțare	Responsabil	Termen de finalizare
Dezvoltarea și modernizarea sistemului informatic (hardware și software) de la nivelul Consiliului Județean Sibiu și a unităților subordonate acestuia	Sibiu	15.000.000	PR Centru 2021-2027 PNRR Alte surse Bugetul CJ	CJ Sibiu	2027
Achiziționarea de tehnică de calcul (sisteme, multifuncționale etc.)	Sibiu, Mediaș, Șelimbăr, Cisnădie, Tălmăciu, Agnita, Copșa Mică, Șura Mică, Roșia, Orlat, Slimnic, Micăsasa, Bazna, Biertan, Moșna, Arpașu de Jos,	50.000.000	PNRR Bugete locale Alte surse	Primării	2033

	Brădeni, Axente Sever, Poplaca, Sadu				
Achiziție software (licențe etc.)	Sibiu, Cislădie, Avrig, Copșa Mică, Șura Mică, Păuca, Micăsasa, Biertan, Brădeni, Poplaca, Sadu	20.000.000	PNRR Bugete locale Alte surse	Primării	2033
Elaborare registrul spațiilor verzi	Mediaș, Săliște	1.000.000	Bugete locale	Primării	2024
Elaborare / actualizare PUG	Sibiu, Săliște, Miercurea Sibiului, Tălmăciu, Agnita, Dumbrăveni, Copșa Mică, Orlat, Cârța, Loamneș, Slimnic, Șeica Mare, Blăjel, Dârlos, Alma, Biertan, Brăteiu, Valea Viilor, Alțîna, Merghindeal, Arpașu de Jos, Chirpăr, Moșna, Nocrich, Poiana Sibiului, Racovița, Roșia, Sadu, Șeica Mică, Șura Mică	30.000.000	PNRR Bugetul de stat Bugete locale	Primării	2025

Implementare sisteme GIS	Miercurea Sibiului, Săliște, Cârța, Moșna, Sadu	10.000.000	PR Centru 2021-2027 PNRR Bugete locale Bugetul CJ Alte surse	CJ Sibiu	2027
Realizare lucrări cadastru general gratuit în cadrul Programului Național de Cadastru și Carte Funciară	Toate UAT-urile (exceptând Cristian, Gura Râului și Cârța)	100.000.000	Bugetul de stat Fonduri proprii ANCP Bugete locale	Primării ANCP	2025

2.6.3. Cartograme

Fig. 2.6.3.30 OBIECTIVUL GENERAL NR. 6 - DIGITALIZARE

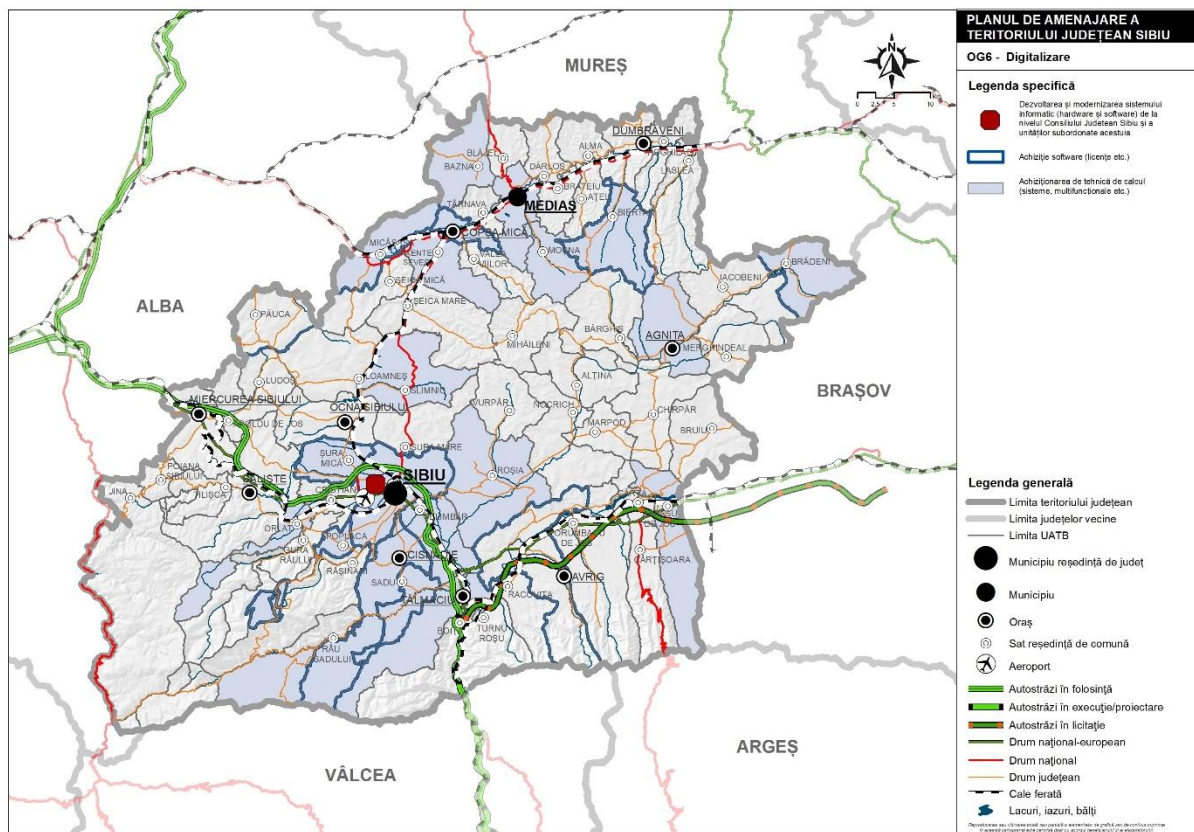
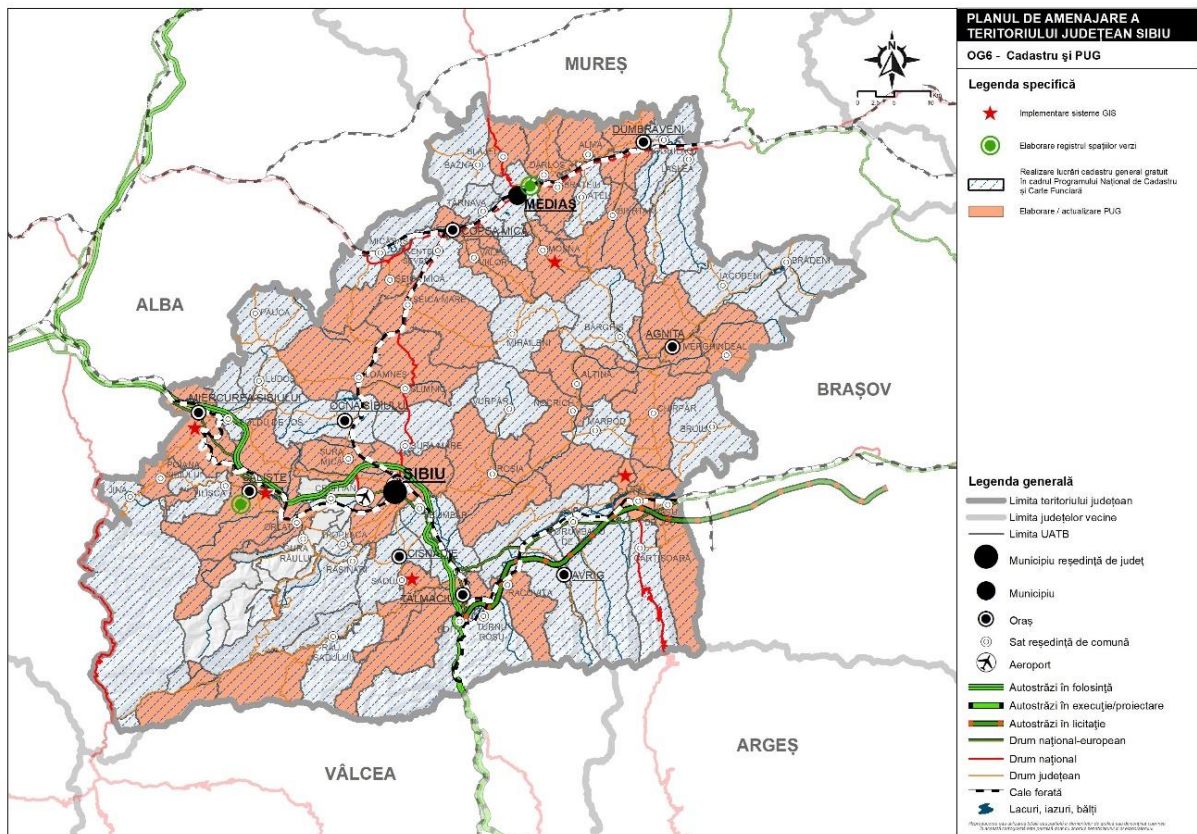

Fig. 2.6.3.31 OBIECTIVUL GENERAL NR. 6 - CADASTRU ȘI PUG



3. Recomandări pentru managementul implementării proiectelor și realizarea acțiunilor propuse prin PATJ Sibiu

Cu privire la managementul proiectelor propuse prin PATJ Sibiu, facem următoarele recomandări:

3.1. Consolidarea capacității administrative de la nivelul Direcției Arhitect-Şef și a cooperării acesteia cu actorii relevanți de la nivel județean și local

Direcția Arhitect-Şef dispune în prezent de 21 de posturi, dintre care două de conducere (Arhitect-Şef și Şef Serviciu) și 19 de execuție. Dintre posturile de execuție, 8 se regăsesc la Serviciul Urbanism, Amenajarea Teritoriului și Mediu, 4 la Compartimentul Dezvoltare Durabilă, 5 la Compartimentul Autorizări, Control în Domeniul Construcțiilor, 2 la Compartimentul Ghișeu Unic și 1 la Compartimentul "Sibiu Business Agency". Dintre aceste posturi, 5 sunt în prezent vacante sau temporar vacante, fiind necesară **ocuparea urgentă a pozițiilor de manager public și consilier de la nivelul Compartimentului Ghișeu Unic**, care se va ocupa de mentenanța și dezvoltarea sistemului GIS, **respectiv a postului de consilier la Compartimentul Sibiu Business Agency**, care se va ocupa de relația cu mediul de afaceri și investitorii – ambele structuri neavând în prezent niciun salariat. De asemenea, dat fiind volumul mare de activitate din prezent, este necesară și ocuparea postului temporar vacant de consilier de la nivelul Compartimentului de Autorizări și Control în Domeniul Construcțiilor.

Un aspect esențial este întărirea cooperării dintre Direcția Arhitect-Şef din cadrul Consiliului Județean și unele instituții și companii relevante de la nivel județean. Vorbim aici, în primul rând, despre **cooperarea cu Direcția Județeană pentru Cultură Sibiu** pentru actualizarea listei monumentelor istorice din județ, transpunerea bazei de date cu acestea (inclusiv cu siturile arheologice) în format GIS, inventarierea stadiului actual de conservare, realizarea lucrărilor urgente de intervenție pentru consolidare/restaurare a unor monumente aflate în pericol, întreținerea corespunzătoare a monumentelor și a clădirilor valoroase din zonele construite protejate, protecția clădirilor din ansamblurile urbane clasate și din zonele protejate, limitarea derapajelor în procedurile de avizare și intervenție asupra unor monumente, clasarea peisajelor culturale, implementarea ghidurilor de arhitectură pentru încadrarea în specificul local din mediul rural, punerea în valoare a monumentelor comemorative, formarea / dezvoltarea de competențe în domeniul patrimoniului etc.

O altă **relație prioritară** este **cu Agenția Națională de Cadastru și Publicitate Imobiliară**, care se află în prim proces de înregistrare sistematică a imobilelor a imobilelor din județ în Sistemul integrat de Cadastru și Publicitate Imobiliară. Geoportalul instituției este sursa pentru unul dintre straturile critice ale hărții digitale a județului, care trebuie să fie actualizat permanent. Un alt palier care necesită consolidat este cel al **relației cu principalii operatori de utilități** (apă-canal, energie electrică, gaze, telecomunicații etc.), astfel încât aceștia să pună la dispoziție constant informații actualizate în format GIS cu privire la rețelele pe care gestionează.

Intensificarea conlucrării dintre Direcția Arhitect-Şef a CJ Sibiu și direcțiile/compartimentele de urbanism din cadrul primăriilor din județ reprezintă o altă prioritate pentru implementarea cu succes a PATJ, dar și a proiectelor de digitalizare. Un prim pas îl reprezintă discutarea tuturor PUG-urilor în Comisia Tehnică de Amenajarea Teritoriului și Urbanism, avizarea acestora de către Direcția Arhitect-

Şef și transmiterea variantelor finale ale acestor documentații, în format GIS compatibil, în vederea transunerii în harta digitală a județului. Același lucru va trebui realizat și pentru PUZ-urile pe care UAT-urile le aprobă.

3.2. Utilizarea eficientă a fondurilor publice prin prioritizarea proiectelor și mobilizarea unui volum cât mai mare de investiții private

Planul de Amenajare a Teritoriului Județean are, printre altele, și rolul vital de orientare strategică și spațială a investițiilor publice și private realizate în județul Sibiu. Cu privire la investițiile publice, planul de acțiune reflectă clar faptul că propunerile de eliminare a tuturor disfuncționalităților identificate implică resurse financiare care depășesc cu mult posibilitățile financiare actuale și viitoare ale județului Sibiu, chiar și în ipoteza valorificării cu succes a tuturor oportunităților de finanțare din fonduri europene și de la bugetul de stat.

În acest context, PATJ va fi utilizat ca un **instrument de priorizare a investițiilor publice**, în principal a celor cu impact județean, prin canalizarea resurselor către acele zone în care fie sunt nevoi urgente ce afectează semnificativ calitatea vieții cetățenilor, fie în care există un potențial insuficient exploatat pentru a aduce bunăstare sibienilor. Concret, acest lucru se va realiza prin componenta GIS a PATJ, care va permite analize multi-criteriale complexe, bazate pe diferite straturi de indicatori ce vor trebui actualizați periodic. Utile în acest sens vor fi planșele de propuneri, care permit vizualizarea simultană a corelării dintre disfuncționalități și propuneri, dar și dintre diferitele tipuri de intervenții recomandate (de ex. corelarea dintre infrastructura de transport, cea turistică, arealele protejate și cele cu riscuri).

Din perspectiva **atragerii de investiții private**, PATJ așază fundamente solide pentru funcționarea **Sibiu Business Agency** prin identificarea pe planșele de propuneri, precum și în acest plan de acțiune a zonelor care au potențialul cel mai ridicat de atractivitate pentru companiile străine. Recomandarea este ca această analiză să fie adâncită prin realizarea, în paralel cu actualizarea PATJ, a **unui inventar și a unei analize de pretabilitate a terenurilor pentru diferite tipuri de investiții private** (industrie, logistică, energie verde, turism, rezidențial, comercial, divertisment etc.) și pentru areale prioritare (de ex. zonele periurbane ale municipiilor, traseele autostrăzilor și nodurile rutiere majore, stațiunile turistice etc.).

3.3. Intensificarea digitalizării activității de amenajare a teritoriului și urbanism și formarea continuă a personalului din administrație pentru tranziția digitală

Pe portalul de servicii electronice al Consiliului Județean Sibiu există deja o secțiune dedicată activității de urbanism. Aceasta cuprinde o **hartă digitală a județului**, care cuprinde deja mai multe straturi tematice, printre care UTR-urile preluate din PUG-urile în vigoare, planuri de urbanism aflate în diferite stadii, zone protejate, zone de protecție, numere de carte funciară etc. În mod evident, această hartă se află într-o etapă preliminară, necesitând gestionarea de către Direcția Arhitect-Şef și alte direcții suport din cadrul CJ Sibiu a unor volume foarte mari de date în vederea actualizării permanente.

În contextul numeroaselor modificări legislative și evoluții ale tehnologiei, chiar și a apariției inteligenței artificiale în domeniul amenajării teritoriului și a urbanismului, se impune elaborarea și implementarea unui **program de formare continuă a personalului de conducere și a celui de execuție din cadrul Direcției Arhitect-Şef**. Prioritare în acest sens sunt familiarizarea întregului aparat executiv

al Direcției cu privire la utilizarea instrumentelor GIS în activitatea curentă, respectiv cu noile prevederi ale Codului Amenajării Teritoriului, Urbanismului și Construcțiilor, inclusiv ghiduri și proceduri, odată ce acestea vor intra în vigoare.

3.4. Actualizarea documentațiilor de amenajare a teritoriului și urbanism subsecvente PATJ

În paralel cu procesul de elaborare a PATJ Sibiu, cele mai multe UAT-uri din județ, inclusiv municipiul Sibiu și comuna Șelimbăr - unde se înregistrează cel mai ridicat ritm de edificare a unor construcții, se află în etapa de **actualizare a Planurilor Urbanistice Generale și a Regulamentelor Locale de Urbanism ale UAT-urilor din județ**. Elaboratorii acestor documentații de urbanism vor trebui să țină cont de prevederile PATJ și să finalizeze actualizarea lor, conform celor mai recente modificări legislative, până la 31 decembrie 2026.

O altă prioritate o reprezintă **elaborarea planurilor urbanistice zonale pentru zonele construite protejate**, mai ales în cazul UAT-urilor care au pe teritoriul acestora ansambluri urbane clasate sau monumente istorice de importanță majoră, cum sunt cele din rețeaua UNESCO. Consiliul Județean Sibiu va oferi sprijin UAT-urilor în acest sens, mai ales sub forma unei îndrumări metodologice.

Elaborarea/actualizarea unor documentații de amenajare a teritoriului zonal pentru unele areale din cu caracteristici speciale, cum ar zona Mărginimea Sibiului, Podișul Hârtibaciului, Munții/Țara Făgărașului (Oltului) și zonele urbane funcționale ale Sibiului și Mediașului ar introduce un nivel intermediar de planificare absolut necesar, mai ales în contextul preocupărilor europene, naționale și locale cu privire la hub-urile urban-rural, destinațiile eco-turistice, investițiile teritoriale integrate etc. Acestea ar oferi și contextul pentru **delimitarea cât mai precisă la nivel teritoriului județean a unor coridoare ecologice majore** pentru diferite specii valoroase.

3.5. Întărirea cooperării teritoriale cu județele învecinate

Majoritatea județelor din jurul Sibiului (Alba, Brașov, Argeș, la care se va adăuga, cel mai probabil, și Mureșul), se află în plin proces de actualizare a PATJ-urilor. Aceasta reprezintă o oportunitate unică pentru **corelarea la nivel inter-județean a prevederilor din documentele județene de amenajare a teritoriului și chiar identificarea unor măsuri ce pot fi implementate în parteneriat**. Acestea se pot referi la trasee prioritare de transport care să asigure conexiuni între județene, realizarea unor documentații de amenajare a teritoriului zonal (de ex. PATZ Țara Făgărașului, unde va fi implementat și instrumentul ITI, în parteneriat cu Județul Brașov), dezvoltarea zonei turistice Curtea de Argeș – Vidraru – Bâlea Lac (Transfăgărașan), în parteneriat cu județul Argeș etc.

Potențialul de cooperare interjudețeană se referă și la **accesarea, eventual în parteneriat, de fonduri nerambursabile pentru digitalizarea activității de amenajare a teritoriului și urbanism** de la nivelul consiliilor județene și a UAT-urilor din aceste județe învecinate, de exemplu prin intermediul Programului Operațional Centru 2021-2027 sau a altor programe de la nivel național / european.

Cu privire la modalitățile de realizare a acțiunilor propuse prin PATJ, recomandăm parcurgerea următorilor pași:

3.6. Pașii de urmat pentru realizarea acțiunilor propuse prin PATJ Sibiu

Acțiuni de întreprins pe termen scurt (2025-2027):

Acțiuni	Responsabil
Diseminarea PATJ, în forma sa avizată și aprobată de către CJ Sibiu, către toate UAT-urile și actorii relevanți cu atribuții în implementarea propunerilor	CJ Sibiu
Elaborarea / actualizarea documentațiilor de amenajarea teritoriului și urbanism, inclusiv a hărților de risc, de la nivel județean (de ex. planuri de amenajare a teritoriului zonal, planuri urbanistice zonale pentru mari proiecte de investiții) și local (PUG-uri, PUZ-CP etc.), în strânsă corelare cu prevederile PATJ Sibiu	CJ Sibiu UAT-uri Proiectanți
Consolidarea capacității administrative în domeniul amenajării teritoriului și urbanismului la nivelul CJ (cu precădere Ghișeu Unic) și a primăriilor din județ, în principal prin recrutarea și formarea continuă a personalului de specialitate	CJ Sibiu UAT-uri
Continuarea procesului de digitalizare a activităților și serviciilor publice din sfera amenajării teritoriului și a urbanismului de la nivelul CJ Sibiu și a primăriilor, în principal prin utilizarea tehnologiilor GIS	CJ Sibiu UAT-uri
Prioritizarea anuală, cu ajutorul matricii propuse prin PATJ, a proiectelor de investiții care vor fi propuse spre finanțare în bugetul CJ Sibiu aferent anului respectiv. Susținerea UAT-urilor din județ în realizarea de astfel de prioritizări pentru proiectele proprii care se regăsesc în PATJ	CJ Sibiu UAT-uri
Aducerea la un stadiu de maturitate adecvat a proiectelor prioritare extrase din PATJ prin elaborarea de documentații tehnico-economice corespunzătoare (SF, DALI, PT, DTAC etc.), realizarea de exproprieri etc.	CJ Sibiu UAT-uri Alte entități care implementează proiecte Proiectanți / consultanți
Identificarea și securizarea (prin depunerea de cereri de finanțare și documente aferente) surselor de finanțare pentru proiectele prioritare, cu precădere a celor din programele europene aferente	CJ Sibiu UAT-uri

exercițiului 2021-2027 și din cele guvernamentale, dar și din surse proprii și împrumuturi / emisiuni de obligațiuni	Alte entități care implementează proiecte Proiectanți / consultanți
Implementarea propriu-zisă a proiectelor prioritare de investiții pentru care s-au securizat surse de finanțare (derulare proceduri de achiziții, realizare lucrări, recepție etc.)	CJ Sibiu UAT-uri Alte entități care implementează proiecte Proiectanți / consultanți
Implicarea activă a CJ Sibiu, a UAT-urilor și a altor actori relevanți de la nivel județean în procesul de consultare / negociere pentru fondurile europene aferente exercițiului financiar post-2027	CJ Sibiu UAT-uri Alte entități care implementează proiecte
Consolidarea Sibiu Business Agency ca un vector pentru atragerea de investiții private care să asigure implementarea unor prevederi din PATJ, mai ales a celor care vizează dezvoltarea economică	CJ Sibiu Consultanți
Monitorizarea periodică (preferabil, o dată la 2 ani) a gradului de implementare a propunerilor din PATJ, pe baza indicatorilor propuși în această documentație de amenajare a teritoriului	CJ Sibiu

Acțiuni de întreprins pe termen mediu (2027-2030):

Acțiuni	Responsabil
Continuarea implementării proiectelor începute pe termen scurt până la finalizarea acestora; promovarea acestora în vederea creșterii impactului lor teritorial, a creșterii vizibilității județului	CJ Sibiu UAT-uri Alte entități care implementează proiecte Proiectanți / consultanți
Aprofundarea procesului de digitalizare a activității de amenajare a teritoriului și urbanism, prin dezvoltarea de noi servicii online, actualizarea bazelor de date, a aplicațiilor GIS	CJ Sibiu UAT-uri Consultanți
Actualizarea strategiei de dezvoltare durabilă a județului pentru perioada post-2027, respectiv a strategiilor și planurilor locale de	CJ Sibiu

dezvoltare astfel încât să se asigure alinierea cu obiectivele de la nivel european, național și regional; includerea în noua strategie a propunerilor din PATJ	UAT-uri Consultanți
Demararea procesului de pregătire a obiectivelor de investiții care vor face obiectul finanțărilor europene aferente exercițiului financiar post 2027 (prioritizare, preferabil multi-anuală, pregătire documentații tehnico-economice, realizare exproprii etc.)	CJ Sibiu UAT-uri Alte entități care implementează proiecte Proiectanți / consultanți
Demararea implementării propriu-zise a proiectelor de investiții aferente exercițiului financiar post-2027, concomitent cu cele finanțate din surse guvernamentale, surse proprii, împrumuturi	CJ Sibiu UAT-uri Alte entități care implementează proiecte Proiectanți / consultanți
Monitorizarea gradului de implementare a propunerilor din PATJ, pe baza indicatorilor propuși	CJ Sibiu

Acțiuni de întreprins pe termen lung (2030-2035):

Acțiuni	Responsabil
Continuarea implementării proiectelor demarate pe termen mediu și promovarea acestora; continuarea procesului de digitalizare și de consolidare administrativă	CJ Sibiu UAT-uri Alte entități care implementează proiecte Proiectanți / consultanți
Demararea procesului de actualizare a PATJ înainte de expirarea perioadei normale de valabilitate a acestuia, plecând de la o evaluare a gradului de implementare a propunerilor din documentația în vigoare, raportată la valorile-țintă ale indicatorilor propuși	CJ Sibiu Grupuri de lucru Proiectanți / consultanți

4. Etapizarea / prioritizarea proiectelor din PATJ Sibiu

Din punct de vedere al etapizării și prioritizării propunerilor, acestea se vor realiza în conformitate cu următoarele principii:

- **Criteriul C1: Gradul de maturitate:** Proiectele care se află într-un stadiu avansat de maturitate, precum cele pentru care se derulează proceduri de achiziție publică, a fost semnat deja un contract de finanțare, care sunt în evaluare la diferiți finanțatori, pentru care au fost realizate documentații tehnico-economice sau alte demersuri, vor avea prioritate în fața acelor intervenții care se află momentan doar la faza de idee. Acest criteriu este cu atât mai important cu cât UAT-urile din județ concurează cu alte administrații locale din țară pentru securizarea unor surse de finanțare externă care sunt limitate în raport cu nevoile.
- **Criteriul C2: Urgența intervenției:** Se va acorda prioritate acelor propuneri care rezolvă probleme stringente ale județului și ale comunităților locale, precum și celor care răspund unor constrângeri de ordin legal. Un exemplu în acest sens sunt prevederile directivelor europene din domeniul apei potabile și a apelor uzate, a gestionării deșeurilor etc., care impun realizarea unor investiții importante în domeniul infrastructurii de profil. Tot în această categorie intră și lucrările în regim de urgență, cum ar fi remedierea unor elemente de infrastructură care au fost afectate de calamități.
- **Criteriul C3: Disponibilitatea unei surse de finanțare externe:** Prioritate se va acorda acelor intervenții care sunt eligibile spre finanțare din fonduri externe nerambursabile, în contextul în care resursele financiare ale administrațiilor locale din județ sunt limitate. Acest lucru implică o aliniere a priorităților de dezvoltare județene la cele de la nivel european, unde accentul cade tot mai puternic pe neutralitatea climatică, transformarea digitală și gestiunea durabilă a resurselor, inclusiv a celor de teren.
- **Criteriul C4: Impactul teritorial al investițiilor realizate:** O atenție sporită se va acorda proiectelor care se adresează unui teritoriu mai vast, cu un număr ridicat de beneficiari direcți și indirecti, în detrimentul unor intervenții care să se adreseze unui spațiu sau unui grup foarte restrâns. Acest lucru implică tranziția treptată la o planificare mult mai eficientă a investițiilor publice și la proiecte implementate în parteneriat între mai multe UAT-uri, astfel încât să se evite eforturi redundante și lipsite de masă critică de beneficiari. Un exemplu concret în acest sens este infrastructura sanitară, educațională sau socială din zona Podișului Hârtibaciului sau a Podișului Secașelor, unde densitatea populației este foarte redusă.
- **Criteriul C5: Complementaritatea cu alte strategii, programe și proiecte:** Vor fi considerate prioritare acele proiecte care sunt corelate teritorial și/sau strategic cu intervenții anterioare, simultane sau viitoare, astfel încât să se potențeze impactul acestora. Spre exemplu, dezvoltarea infrastructurii pentru afaceri (parcuri industriale, logistice) ar trebui să se realizeze doar în măsura în care este însoțită de investiții complementare în infrastructura de transport și cea de utilități, astfel încât să poată deveni funcțională și să genereze beneficii pentru locuitori și mediul de afaceri.

Plecând de la aceste criterii, propunem ca la începutul fiecărui an calendaristic (pentru a fundamenta procesul de întocmire a bugetului anual al CJ Sibiu și al instituțiilor din subordine) să se realizeze de către aparatul de specialitate al CJ Sibiu o matrice de prioritizare care să aibă următoarea formă:

Proiect	Notă C1	%	Notă C2	%	Notă C3	%	Notă C4	%	Notă C5	%	Punctaj total
P1		25		25		20		20		10	
P2		25		25		20		20		10	
Px		25		25		20		20		10	

Astfel, pentru fiecare program în parte se va realiza o astfel de matrice care să prioritizeze proiectele din prezentul Plan care sunt subsumate programului în cauză. Fiecare criteriu are o pondere (greutate specifică), care variază între 25% pentru C1 și C2, 20% pentru C3 și C4, respectiv 10% pentru C5. Pentru fiecare proiect și pentru fiecare criteriu se va acorda o notă de la 1 și 5. În final, prin medie ponderată realizată pe baza notelor acordate și a ponderii fiecărui criteriu, se va obține un punctaj total al proiectului. Punctajul total va permite ordonarea proiectelor funcție de prioritatea acestora, implicit și etapizarea acestora pe intervale mai mari de timp, funcție de resursele de care dispun Consiliul Județean și alte organizații cu atribuții în implementarea proiectelor.

5. Rezultate așteptate. Monitorizarea efectelor implementării PATJ Sibiu

Gradul de succes al unei documentații de amenajare a teritoriului, ca și a oricărui alt document de planificare, se măsoară prin măsura în care rezultatele anticipate de acesta au fost atinse la nivelul teritoriului de referință și în intervalul de timp avut în vedere. În acest context, la nivelul PATJ Sibiu am stabilit o listă de principale rezultate anticipate, care îndeplinesc și funcția de indicatori de realizare folosiți în procesul de monitorizare și evaluare a gradului de implementare al documentației de amenajare a teritoriului.

Rezultat așteptat / Denumire indicator de monitorizare	Unitatea de măsură	Valoarea preconizată a indicatorului pentru anul 2035	Sursa de documentare
Autostrăzi construite	Km	50	CNAIR
Drumuri naționale reabilitate / modernizate	Km	100	CNAIR
Variante de ocolire realizate	Nr.	4	CNAIR
Drumuri județene reabilitate / modernizate	Km	250	CJ Sibiu
Străzi / drumuri de interes local reabilitate / modernizate	Km	750	UAT-uri
Drumuri agricole și forestiere modernizate	Km	100	UAT-uri
Piste pentru biciclete realizate	Km	150	UAT-uri CJ Sibiu
Sisteme metropolitane / periurbane de transport public funcționale	Nr.	2	UAT-uri
Căi ferate reabilitate / modernizate	Km	110	CFR
Rețele de alimentare cu apă potabilă extinse / reabilitate	Km	400	Operatori regionali UAT-uri
Rețele de canalizare extinse / reabilitate	Km	500	Operatori regionali

			UAT-uri
Rețele de gaze naturale extinse	Km	300	Operatori transport & distribuție
Suprafața parcuri / zone industriale / logistice nou-realizate	Ha	500	UAT-uri Dezvoltatori privați
Spitale nou-construite / reabilite / modernizate	Nr.	10	CJ Sibiu UAT-uri
Dispensare umane și centre de permanență nou-construite / reabilite / modernizate	Nr.	30	UAT-uri
Creșe nou-construite / reabilite / modernizate	Nr.	10	UAT-uri
Grădinițe nou-construite / reabilite / modernizate	Nr.	60	UAT-uri
Școli și licee nou-construite / reabilite / modernizate	Nr.	120	UAT-uri CJ Sibiu (CSEI)
Campusuri educaționale nou-construite	Nr.	1	Universități
Centre sociale nou-construite / reabilite / modernizate	Nr.	50	DGASPC Sibiu UAT-uri Furnizori privați
Locuințe publice nou-construite	Nr.	1000	UAT-uri
Obiective culturale (muzee, biblioteci, centre culturale, teatre) nou-construite / reabilite / modernizate	Nr.	130	CJ Sibiu și instituțiile din subordine Alte instituții de cultură UAT-uri

Obiective sportive (săli, terenuri, baze sportive, bazine de înot) nou-construite / reabilitate / modernizate	Nr.	65	CJ Sibiu UAT-uri
Zone de agrement amenajate / reabilitate / modernizate	Ha	100	UAT-uri
Stațiuni turistice cu infrastructură extinsă / modernizată	Nr.	5	UAT-uri
Trasee cicloturistice amenajate	Km	300	CJ Sibiu
Trasee de drumeție amenajate	Km	400	CJ Sibiu
Monumente istorice restaurate	Nr.	50	Direcția pentru Cultură Sibiu
Suprafețe nou-împădurite	Ha	3000	Ocoale silvice INS
Spații verzi amenajate / reabilitate / modernizate	Ha	150	UAT-uri
Suprafață cu statut de parc național	Ha	50000	ANANP
Terenuri agricole cu lucrări de îmbunătățiri funciare (irigații, desecare, combatere eroziune) reabilitate	Ha	20.000	ANIF
Depozite conforme de deșeuri conforme construite	Nr.	1	CJ Sibiu
Statii de tratare a deșeurilor construite	Nr.	1	
Capacități noi de producere a energiei regenerabile	MW	750	ANRE
Clădiri renovate energetic	Nr.	400	CJ Sibiu UAT-uri
Suprafețe cu alunecări de teren stabilizate	Ha	500	UAT-uri
Cursuri de apă cu lucrări de protecție împotriva inundațiilor	Km	50	Apele Române
PUG-uri actualizate	Nr.	64	CJ Sibiu

			UAT-uri
--	--	--	---------

Recomandăm ca documentarea valorii acestor indicatori să se facă de către aparatul de specialitate al CJ Sibiu o dată la 2 ani, fiecare acest proces urmând să fie însoțit de un scurt raport de monitorizare care să fie înaintat Arhitectului-Şef și conducerii CJ. Raportul ar trebui să cuprindă tabelul cu indicatori (realizat versus ținta pentru anul 2035), o analiză a eventualelor rămăneri în urmă în ceea ce privește atingerea țintei și formularea de recomandări pentru accelerarea implementării PATJ.